www.samasamajam.in

సమ సమాజం

ప్రశ్నించే అక్షరం... ప్రజలకోసం...

తెలుగు దిన పత్రిక

తెలంగాణ | బుధ వారం, 03 ఆగస్టు 2022 | ఎడిటర్ : గోసుకొండ పృద్విరాజు | సంపుటి - 07, సంచిక-117 | పేజీలు - 4 వెల రూ. 5/-

Published From Hyderabad Circulated by Hyderabad, Rangareddy, Nalgonda, Karimnagar, Warangal, Mahaboobnagar, Kammam, Medak

ఆధునిక టెక్నాలజీతో కమాండ్కంట్రోల్ సిస్టమ్

600 కోట్ల వ్యయంతో భవన నిర్మాణం

ఎక్కడ ఏం జరిగినా తెలుసుకునే వీలు

4న సిఎం కెసిఆర్ చేతుల మీదుగా ప్రారంభం

సెంటర్‌ను సందర్శించిన మంత్రులు, డిజిపి తదితరులు

హైదరాబాద్, అగస్టు 2 (సమ సమాజం):రాష్ట్ర ప్రభుత్వం అత్యాధునిక టెక్నాలజీతో నిర్మించిన కమాండ్ కంట్రోల్ బిల్డింగ్ దేశానికే మణిహారం లాంటిదని మంత్రి తలసాని అన్నారు. దీంతో రాష్ట్రవ్యాప్తంగా పరిస్తితిని తోణం తెలుసుకునే అవకాశం ఉందన్నారు. హైదరాబాద్‌లో నూతనంగా నిర్మించిన కమాండ్ కంట్రోల్ భవనాన్ని హోమ్ మంత్రి మమ్మూద్ అలీతో కలిసి పరిశీలించారు. ఈ సందర్భంగా ఆయన మాట్లాడుతూ..భవన నిర్మాణ పనులు పూర్తి అవుతున్నాయి. సుమారు 600కోట్ల రూపాయలతో ఈ భవనాన్ని రూపొందించారు. దేశంలో ఎక్కడ లేని విధంగా ఈ కమాండ్ కంట్రోల్ 2వ

ఓయూ పిహెచ్‌డికి నోటిఫికేషన్ విడుదల

హైదరాబాద్, అగస్టు 2 (సమ సమాజం): హైదరాబాద్ లోని ఉస్మానియా యూనివర్సిటీ వివిధ విభాగాల్లో పీహెచ్డీ ప్రోగ్రామ్‌లలో ప్రవేశానికి నోటిఫికేషన్ ను విడుదల చేసింది. రెండు కేటగిరీల్లో పీహెచ్ డీ ప్రవేశాలు కల్పిస్తున్నారు. కేటగిరీ -1 కోసం అభ్యర్థులు జాతీయ ఫెలోషిప్ హోల్డర్ అయి ఉండాలి. వీరు ఆగస్ట్ 6 లోపు సంబంధిత డీన్ ను సంప్రదించాలి. కేటగిరీ-2లో ప్రవేశ పరీక్ష, ఇంటర్వ్యూ ద్వారా అడ్మిషన్లు ఉంటాయి. కేటగిరి 2 వారికి ఆన్ లైన్ లో దరఖాస్తుల ప్రక్రియ ఆగస్టు 18న ప్రారంభమవుతుంది. దరఖాస్తుల సమర్పణకు చివరి తేదీ సెప్టెంబర్ 17. మరిన్ని వివరాలు ఓయూ వెబ్ సైట్లను చూడాలన్నారు అధికారులు.

స్వాతంత్ర్య భారత వజ్రోత్సవాల నిర్వహణ

అధికారులకు సిఎం కెసిఆర్ దిశానిర్దేశం

హైదరాబాద్, అగస్టు 2 (సమ సమాజం): స్వాతంత్ర్య భారత వజ్రోత్సవాల నిర్వహణపై సీఎం కేసీఆర్ మంగళవారం ప్రగతి భవన్‌లో సమీక్ష నిర్వహించారు. ఈ సమావేశంలో కమిటీ ఛైర్మన్ కేశవరావుతో సహా 24 మంది సభ్యులు, మంత్రులు ఎర్రబెల్లి దయాకర్ రావు, తలసాని శ్రీనివాస్ యాదవ్, శ్రీనివాస్ గౌడ్, సబితా ఇంద్రారెడ్డి, ఎంపీ రంజిత్ రెడ్డి, సీఎస్, డీజీపీ, నారదాసు లక్ష్మణ్, కెవి రమణాచారి తదితరులు పాల్గొన్నారు. రాష్ట్ర వ్యాప్తంగా ఆగస్టు 8వ తేదీ నుంచి 22వ తేదీ వరకు స్వాతంత్ర్య భారత వజ్రోత్సవాలు నిర్వహించనున్నారు. దేశ సమైక్యతా, దేశ భక్తిని పెంపొందించే ప్రత్యేక కార్యక్రమాలు నిర్వహిస్తారు. కాగా రాష్ట్రంలో ఇంటింటికీ పంపిణీ చేసేందుకు ఇప్పటికే కోటి జెండాలు సిద్ధం చేశారు. అన్ని గ్రామాలు, మండలాలు, మున్సిపాలిటీల్లో జెండాలు పంపిణీ చేసేలా చూడాలని సీఎం కేసీఆర్ ఇప్పటికే అధికారులకు ఆదేశించారు. అన్ని సినిమా థియేటర్లలో పాఠశాల విద్యార్థులకు జాతీయ సమైక్యత, దేశభక్తిని పెంపొం దించే చలన చిత్రాలను ఉచితంగా ప్రదర్శనలు నిర్వహించాలని కూడా ఆదేశించారు. కాగా ఆగస్టు 8వ తేదీన జరిగే ప్రారంభోత్సవ సభకు మంత్రులు, ఎంపీలు, ఎమ్మెల్సీలు, ఎమ్మెల్యేలు, ఇతర ప్రజా ప్రతినిధులు హాజరుకానున్నారు.

ఆర్మూర్ ఎమ్మెల్యే జీవన్ రెడ్డిపై హత్యాయత్నం

ఇంటివద్ద అనుమానాస్పదంగా ఉన్న వ్యక్తి అరెస్ట్

అతనివద్ద నుంచి మారనాయుధాలు స్వాధీనం

కల్లెడ సర్పంచ్ భర్తగా గుర్తించిన పోలీసులు

హైదరాబాద్, అగస్టు 2 (సమ సమాజం): ఆర్మూర్ టీఆర్ఎస్ ఎమ్మెల్యే జీవన్ రెడ్డిపై హత్యాయత్నం జరిగింది. బంజారాహిల్స్ రోడ్డు నెంబర్ 12 లోని వేమూరి ఎన్‌క్లేవ్ లో ఎమ్మెల్యే జీవన్ రెడ్డి నివాసం వద్ద ఈ ఘటన జరిగింది. ఎమ్మెల్యే జీవన్ రెడ్డిపై హత్యాయత్నానికి ప్రయత్నించిన వ్యక్తి ఆర్మూర్ నియోజకవర్గంలోని మాక్లూర్ మండలం ఆర్మూర్ ఎమ్మెల్యే జీవన్ రెడ్డిపై హత్యాయత్నం కల్లెడ గ్రామ సర్పంచ్ భర్త ప్రసాద్ గౌడ్ 2వ

మునుగోడు ప్రజలకు ‘రాజ’నామాలు

- కాంగ్రెస్ శ్రేణుల్లో సంబరాలు
- మునుగోడు నియోజకవర్గ వ్యాప్తంగా రాజగోపాల్‌రెడ్డిపై ప్రజలలో వ్యతిరేకత
- ఆస్తులను పెంచుకోవడానికి రాజీనామా అంటున్న ప్రజలు
- బీజేపీకి అమ్ముడు పోయాడంటూ ప్రజల ఆగ్రహం

కోమటిరెడ్డి వెంకట్‌రెడ్డి సంచలన కామెంట్స్ నిజమేనా !

“ కాంగ్రెస్ పార్టీ సభ్యత్వానికి, ఎమ్మెల్యే పదవికి రాజీనామా చేసినట్లు రాజగోపాల్‌రెడ్డి ప్రకటన రావడంతో ఓ కాంగ్రెస్ కార్యకర్త కోమటిరెడ్డి వెంకట్‌రెడ్డికి నేరుగా ఫోన్ చేశారని. ఆ సందర్భంలో వెంకట్‌రెడ్డి సంచలన వాఖ్యలు చేశారని తెలిసింది. మరోమారు మా తమ్ముని గెలిపించుకోరీ అని చెప్పారని, రాబోయే రోజుల్లో పరిస్థితుల బట్టి వెంకట్‌రెడ్డి కూడా తన నిర్ణయాన్ని ప్రకటించవచ్చు అని తెలిపినట్లు విశ్వసనీయ సమాచారం.

- ఆలస్యం చేస్తే సమస్య పక్కదోవ పడుతుంది: ఎమ్మెల్యే
- త్వరలో రాజీనామా లేఖను గవర్నరుకు అందజేస్తాను
- రాజీనామాతో సెంటిమెంట్ పండించే ప్రయత్నం
- ప్రజలలో విశ్వాసం కోల్పోయిన రాజగోపాల్‌రెడ్డి

విలేకరుల సమావేశంలో మాట్లాడుతున్న ఎమ్మెల్యే రాజగోపాల్‌రెడ్డి

హైదరాబాద్, అగస్టు 2 (సమ సమాజం): మునుగోడు నియోజకవర్గ ఎమ్మెల్యేగా రాజీనామా చేస్తున్నానని కోమటిరెడ్డి రాజగోపాల్‌రెడ్డి ప్రకటన చేశారు. ప్రజా సమస్యల పరిష్కారానికి తన పదవికి రాజీనామా చేస్తున్నానని ఎమ్మెల్యే కోమటిరెడ్డి రాజగోపాల్ రెడ్డి అన్నారు. మంగళవారం యాదాద్రి- భువనగిరి జిల్లా సస్థాన్ నారాయణపురం మండలంలో ఆయన పర్యటించారు. ఐదుదొనల తండా, కడిలాబాయి తండా, తుంబాయ్ తండాలో ప్రజలతో సమావేశ మయ్యారు. రాచకొండ రైతుల పోడు భూముల సమస్యపై బాధితులతో చర్చించారు. వారి సమస్యలను అడిగి తెలుసుకున్నారు. పర్యటనలో భాగంగా రాజగోపాల్ రెడ్డి పోడు రైతుల సమస్యలను అడిగి తెలుసుకున్నారు. ఎన్నికల సమయంలో పోడు రైతుల సమస్యలు పరిష్కరిస్తానని సీఎం కేసీఆర్ ఇచ్చిన హామీ ఏమైందని ప్రశ్నించారు. ఎన్నికల హామీని 2వ

ఇకపై నోరు అదుపులో పెట్టుకోవాలి

కోమటిరెడ్డి రాజగోపాల్‌రెడ్డి పై టీపీసీసీ చీఫ్ రేవంత్‌రెడ్డి ఫైర్

న్యూఢిల్లీ, అగస్టు 2 (సమ సమాజం): ఈ నెల 5న మునుగోడులో నిర్వహించే సభకు కాంగ్రెస్ పార్టీ శ్రేణులు తరలిరావాలని పీసీసీ అధ్యక్షుడు రేవంత్‌రెడ్డి పిలుపునిచ్చారు. మునుగోడు ఎమ్మెల్యే రాజగోపాల్ రెడ్డి కాంగ్రెస్ పార్టీకి రాజీనామా చేస్తున్నట్లు ప్రకటించిన అనంతరం మీడియాతో మాట్లాడారు. పార్టీ కార్యకర్తలకు తామంతా అండగా ఉంటామని, 5న మునుగోడు గడ్డపై కాంగ్రెస్ సత్తా చూపిస్తామని స్పష్టం చేశారు. కేసీఆర్, మోదీ కలిసి దుర్మార్గమైన క్రీడ ఆడుతున్నారు. కోమటిరెడ్డి రాజగోపాల్‌రెడ్డి ఇకపై కాంగ్రెస్ బిడ్డ కాదు. ఇకపై నోరు అదుపులో పెట్టుకోవాలని, మోదీ, అమిత్ షా విసిరే ఎంగిలి మెతుకుల కోసం శత్రువు చెంత చేరి కన్నతల్లి వంటి కాంగ్రెస్‌ను దెబ్బతీయాలని చూస్తున్నారని రేవంత్‌రెడ్డి దుయ్యబట్టారు.

మంకీపాక్స్‌పై ఆందోళన అవసరం లేదు

ఇది కొత్త వైరస్ కానేకాదు

ఇప్పటికే రాష్ట్రాలను అప్రమత్తం చేశాం

వ్యాక్సిన్ తయారీకి ప్రయత్నాలు చేస్తున్నాం

కరోనా కష్టాల్లో ఎన్నో పాఠాలునేర్చుకున్నాం

రాజ్యసభలో కేంద్ర వైద్యారోగ్యశాఖ మంత్రి మాండవీయ వెల్లడి

న్యూఢిల్లీ, అగస్టు 2 (సమ సమాజం): మంకీపాక్స్ విషయంలో దేశ ప్రజలెవరూ ఆందోళన చెందవద్దని కేంద్ర ఆరోగ్య శాఖ మంత్రి మన్‌సుఖ్ మాండవీయ పేర్కొన్నారు. వైరస్ కట్టడికి అన్ని జాగ్రత్తలు తీసుకుంటున్నట్లు తెలిపారు. ఇప్పటికే టాస్క్‌ఫోర్స్ ఏర్పాటు చేశామన్న మంత్రి.. వ్యాక్సిన్ విషయంలోనూ చకచకా అడుగులు వేస్తున్నట్లు చెప్పారు. దేశంలో మంకీపాక్స్ కేసులు పెరుగుతున్న నేపథ్యంలో మాండవీయ.. దేశ ప్రజలకు కీలక సూచనలు చేశారు. వైరస్‌పై రాష్ట్ర ప్రభుత్వాలతో కలిసి అవగాహన కార్యక్రమాలు చేపడుతున్నట్లు పేర్కొన్నారు. ఇన్ఫెక్షన్లు వ్యాపించకుండా చర్యలు తీసుకుంటున్నట్లు స్పష్టం చేశారు. రాజ్యసభలో మాట్లాడిన ఆయన.. పౌరులెవరూ ఆందోళన చెందవద్దని భరోసా ఇచ్చారు. ’మంకీపాక్స్ వంటి వ్యాధుల విషయంలో ప్రజలకు అవగాహన కల్పించడం చాలా ముఖ్యం. ఇప్పటికే కేంద్రం తరఫున నీతి ఆయోగ్ సభ్యుడి నేతృత్వంలో టాస్క్‌ఫోర్స్ ఏర్పాటు చేశాం. టాస్క్‌ఫోర్స్ అధ్యయనం చేసిన తర్వాత వారి సలహాలు స్వీకరించి.. తర్వాతి చర్యలు తీసుకుంటాం. కేరళ ప్రభుత్వానికి కేంద్రం నుంచి ఎలాంటి సహాయం కావాల్సి వచ్చినా.. తప్పకుండా చేస్తాం. ఈ విషయంపై ఎప్పటికప్పుడు రాష్ట్ర ప్రభుత్వానికి కేంద్రం మార్గదర్శనం చేస్తోందని 2వ

యాదాద్రికి బయలుదేరిన బండి

ఖైరతాబాద్ అమ్మవారి ఆలయంలో ప్రత్యేక పూజలు

- ఉప్పల్‌లో ఘనంగా స్వాగతం పలికిన ప్రభాకర్
- ఘట్‌కేసర్‌లో కేంద్రమంత్రి షెకావత్‌కు స్వాగతం
- అందరూ కలసి యాదాద్రికి చేరుకుని ప్రత్యేక పూజలు

హైదరాబాద్, అగస్టు 2 (సమ సమాజం): బీజేపీ మూడో విడత ప్రజా సంగ్రామ యాత్రకు అంతా సిద్ధమైన వేళ బండి సంజయ్యాదాద్రికి బయలుదేరారు. మంగళవారం నుంచి మూడో విడత పాదయాత్ర చేపట్టనున్నారు. ఈక్రమంలో బీజేపీ రాష్ట్ర అధ్యక్షులు బండి సంజయ్ నాగుల పంచమి సందర్భంగా ఖైరతాబాద్ అమ్మవారి ఆలయంలో ప్రత్యేక పూజలు చేసి.. యాదగిరిగుట్టకు బయల్దేరారు. ఉదయం ఖైరతాబాద్ అమ్మవారి టెంపుల్ లో పూజలు చేసిన సంజయ్.. పార్టీ కార్యాలయం నుంచి యాదాద్రికి చేరుకున్నారు. దారి మధ్యలో ఉప్పల్‌లో సంజయ్‌కు స్థానిక నాయకులు భారీ స్వాగతం పలికారు. మాజీ ఎమ్మెల్యే ప్రభాకర్ ఆధ్వర్యంలో కార్యకర్తలు స్వాగతం చెప్పారు. కేంద్రమంత్రి గజేంద్రసింగ్ షెఖావత్ కూడా పాదయాత్రలో పాల్గొనడానికి వచ్చారు. ఘట్‌కేసర్ లో కేంద్రమంత్రి గజేంద్రసింగ్ షెఖావత్ ను బండి సంజయ్ స్వాగతం పలికారు. ఘట్ కేసర్ పార్టీ ఆఫీసులో కేంద్రమంత్రిని సంజయ్ సన్మానించారు. అక్కడి నుంచి కేంద్రమంత్రితో కలిసి యాదగిరిగుట్టకు బయలుదేరారు. ఈ క్రమంలోనే బీబీనగర్, భువనగిరిలో బీజేపీ కార్యకర్తలు ఘన స్వాగతం పలికారు. అక్కడి నుంచి యాదగిరిగుట్టకు చేరుకున్న బండి సంజయ్.. శ్రీలక్ష్మీనరసింహస్వామిని 2వ

సంపాదకీయం

దర్యాప్తు సంస్థలంటే భయమెందుకో..?

ఇడి,సిబిఐ దాడులతో బెదిరిస్తున్నారని ఈ మధ్య తరచుగా విపక్ష నేతలు మోడీపై విరుచుకు పడుతున్నారు. వీటిని అడ్డం పెట్టుకుని రాజకీయంగా దెబ్బతీయాలని చూస్తున్నారని మండిపడుతున్నారు. రాజకీయ కక్ష సాధింపులకు మాత్రమే కేంద్ర దర్యాప్తు సంస్థలు పనిచేస్తున్నాయని అంటున్నారు. అయినా మేం భయపడేది లేదని హెచ్చరిస్తున్నారు. నిజానికి దర్యాప్తు సంస్థలకు ఎందుకు భయపడాలి. తప్పు చేయనప్పుడు ఎందుకు బెదరాలి. మనదగ్గర కోర్టులు కూడా ప్రజలకు అండగా నిలుస్తున్నాయి. ఎక్కడో ఒక దగ్గర అవినీతి కార్యకలాపాలు లేకుండా నేతలు లేరు. అలాంటి వారు మాత్రమే భయపడాలి. కానీ అవినీతిలో కూరుకు పోయి ఆరోపణలు ఎదుర్కొంటున్న వారే దర్యాప్తు సంస్థలపై మండిపడుతున్నారు. మోడీని రాజకీయంగా ఎదుర్కోలేని వారు మాట్లాడుతున్న పిరికి మాటలుగా వీటిని పరిగణించాలి. రాజకీయంగా మోడీ తప్పులను ఎండగట్టాల్సిందే. వాటిని ఎండగట్టే ముందుకు తాము ఎంత సచ్ఛీలురమో ఆత్మపరిశీలనచేసుకోవాలి. ఇటీవల బెంగాల్ సిఎం ఒంటి కాలుతో లేచి మోడీని దుయ్యబడుతూ పోయారు. కానీ పార్థా ఛటర్జీ అక్రమంగా డబ్బులతో దొరికాక గమ్మున ఉన్నారు. బెంగాల్లో అవినీతిపై వస్తున్న ఆరోపణలపై సమాధానం చెప్పేందుకు మమత ఏనాడు సాహసించ లేదు. ఇలా బెంగాల్, మహారాష్ట్ర, ఢిల్లీ, ఎపి, తెలంగాణ వంటి రాష్ట్రాల్లో అవినీతి ఆరోపణలు పుంఖానుపుంఖాలుగా వస్తున్నాయి. స్థానిక ప్రజలు గళమెత్తినా పట్టింపు లేదు. ఏవరేం చేస్తారులే అన్న ధీమాలో అవినీతి నేతలు ఉన్నారు. వీరంతా ఇడి కేసులపై కేంద్రాన్ని నిలదీస్తున్నారు. మోడీని ప్రశ్నిస్తున్నారు. మోడీని ప్రశ్నించే ముందు తమ రాజకీయ అవినీతిపై చర్చకు, విచారణకు సిద్ధం కావాలి. విపక్ష సిఎంలు, రాజకీయనేతలు ఇప్పుడు ప్రధానమంత్రి మోడీని శత్రువుగా ప్రకటించుకున్నారు. దేశ రాజకీయాలలో ప్రస్తుతం నరేంద్ర మోడీని ఎదిరించి నిలబడగలిగిన నాయకుడు లేదా నాయకురాలు కనిపించడం లేదు. మూడేళ్ల క్రితం ప్రధానికి వ్యతిరేకంగా కాలికి గజ్జె కట్టుకొని దేశవ్యాప్తంగా పర్యటించి ప్రతిపక్షాలను ఒకే వేదిక మీదకు తెచ్చిన చంద్రబాబు నాయుడు 2019 ఎన్నికల్లో చతికిలబడ్డారు. ఎన్నికల వరకు నరేంద్ర మోదీపై కాలు దువ్విన పశ్చిమబెంగాల్ ముఖ్యమంత్రి మమతా బెనర్జీ కూడా ఇప్పుడు అస్త్రసన్యాసం చేశారు. దీనికితోడు ఇటీవల మంత్రి పార్థా ఛటర్జీ వ్యవహారం దేశమంతా తెల్లబోయేలా చేసింది. ఇకపోతే తన మంత్రివర్గ సహచరుడిని హవాలా కుంభకోణంలో ఈడీ అధికారులు అరెస్టు చేసిన తర్వాత ఢిల్లీ ముఖ్యమంత్రి, ఆమ్ఆద్మీ పార్టీ అధినేత కేజ్రీవాల్ కూడా మౌనాన్ని ఆశ్రయించారు. దీనికి వీరు సమాధానం చెప్పరు. వివరణ ఇవ్వరు. దాడులను మాత్రం వ్యతిరేకిస్తారు. మరి వీరిని నిలదీయాల్సింది ఎవరు. అధికార పగ్గాలు చేపట్టగానే అవినీతి కార్యక్రమాలకు పెద్దపీట వేస్తున్నారు. లక్షల కోట్లు వెనకేసుకోవడం ఎలా అన్న ఆలోచనలో కార్యక్రమాలు చేస్తున్నారు. ఈ క్రమంలోనే మహారాష్ట్ర లో ఉద్ధవ్ థాక్రే ముఖ్యమంత్రిగా ఉన్నప్పుడు ఎన్సీపి మంత్రులు అవినీతి బట్టబయలు అయ్యింది. అందుకే కేంద్రాన్ని ధిక్కరించిన ఉద్ధవ్ థాక్రేకు ఎటువంటి పరాభవం మిగిలిందో చూశాం. తండ్రి బాల్ థాక్రే ఏర్పాటు చేసిన శివసేన పార్టీ కూడా ఆయనకు దక్కని పరిస్థితి ఇప్పుడు ఏర్పడింది. మరాఠా నాయకుడు శరద్ పవార్ కూడా ఈడీ విచారణను ఎదుర్కొంటున్నారు. కాంగ్రెస్ అగ్రనాయకత్వం సోనియా గాంధీ, రాహుల్ గాంధీ రోజుల తరబడి ఈడీ విచారణకు హాజరు కావాల్సి వచ్చింది. వీరంతా తప్పు చేయకపోతే కోర్టుల్లో సవాల్ చేయవచ్చు. మోడీని నిలదీయవచ్చు. కానీ అలా చేయకుండా మొత్తంగా ఇడి,సిబిఐ దర్యాప్తులను వ్యతిరేకించడం కేవలం అవినీతిని కప్పుపుచ్చుకోవడం తప్ప మరోటి కాదు. ఇకపోతే తమకు వ్యతిరేకంగా ధిక్కార స్వరం వినిపించే నాయకులను ఎలా దారిలోకి తెచ్చుకోవాలో నరేంద్ర మోదీ,అమిత్ షాలకు తెలిసినంతగా మరెవరికీ తెలియదంటే అతిశయోక్తి కాదేమో. అయితే వారు అనుకున్నంత మాత్రాన కేసులో బలం లేకుంటే..అవినీతి మరకలు అంటకుంటే వారు కూడా ఏమీ చేయలేరు. ఇప్పుడు మోడీకి వ్యతిరేకంఆ తెలంగాణ సిఎం కెసిఆర్ కూడా గళమెత్తారు. అన్ని పార్టీల నేతలతో మంతనాలు జరుపుతున్నారు. ఈ నేపథ్యంలో ప్రధానిని ఎదిరించడం ద్వారా జాతీయ రాజకీయాలలో తన సత్తా నిరూపించుకోవాలని కేసీఆర్ పట్టుదలతో ఉన్నారు. ఆయనకు పికె లాంటి వారు అండగా ఉన్నారు. మోడీపై పోరాడడం, ప్రత్యమ్నాయ రాజకీయ వేదిక ఏర్పాటుచేయాలనుకోవడం మంచిదే. కానీ తెలంగాణలో చేస్తున్నదేమిటో ముందు ఆత్మ విమర్శ చేసుకోవాలి. ఇక్కడి ప్రజలకు ఆశలు కల్పించి చేసిందేమిటన్నది ఆలోచన చేయాలి.నరేంద్ర మోదీ ఆలోచనలు, విధానాలపై ఎవరికీ పెద్దగా ఆశలు లేవు. ఆయనను దేశ ద్దారకుడిగా ఎవరూ భ్రమించడం లేదు. అయితే గతంలో పాలించిన నేతలతో పోలిస్తే ఆయనే బెటర్ అన్న రీతిలో ప్రజలు ఉన్నారు. ఎటువంటి అభిప్రాయాలు ఉన్నప్పటికీ ఆయన ఇప్పుడు దేశ రాజకీయాల్లో తిరుగులేని శక్తిగా ఉన్నారు. మోదీ, షాల వ్యూహాలను తట్టుకొని నిలబడటం ఆషామాషీ వ్యవహారం కాదు. పశ్చిమ బెంగాల్లో పార్థా చటర్జీ అనే మంత్రి కోట్ల రూపాయలను అక్రమంగా సంపాదిస్తున్నారని తెలుసుకొని, దాడులు చేసి 50 కోట్ల వరకు నగదు పట్టుకున్న ఎన్ఫోర్స్‌మెంట్ డైరెక్టరేట్‌ను తక్కువ అంచనా వేయకూడదు. ప్రధాని మోదీ వ్యవస్థలను దుర్వినియోగం చేస్తున్నారని అనడం ఎంతవరకు సబబో ఆలోచించాలి. కేసీఆర్ వంటి వారు విమర్శించ వచ్చు గానీ, అవకాశం వచ్చినప్పుడు రాజకీయ నాయకులు అందరూ ఇదే పని చేస్తుంటారు. దర్యాప్తు సంస్థలను తమకు అనుకూలంగా మార్చుకుంటారు. ఒకప్పుడు ఇందిరాగాంధీ హయాంలో ఇటువంటి పరిస్థితి ఉండేది. ఇందిర కంటే మోదీ రెండాకులు ఎక్కువే చదివారు. నిర్దేశించుకున్న టార్గెట్లపై ఏజెన్సీలతో మెరుపు దాడులు చేయించడంలో ప్రధానమంత్రి దిట్ట అని చెప్పవచ్చు. మహారాష్ట్రలో ఏక్‌నాథ్ షిండే రూపంలో ముఖ్యమంత్రి ఉద్ధవ్ థాక్రే అధికారానికి గ్రహణం పడుతుందని ఎవరూ ఊహించి ఉండరు. ఉద్ధవ్‌ను దెబ్బతీయడం కోసం ముఖ్యమంత్రిగా పనిచేసిన దేవేంద్ర ఫడ్నవీస్‌ను ఉప ముఖ్యమంత్రిగా ఉండటానికి ఒప్పించడం మామూలు విషయం కాదు. ఇప్పుడు దక్షిణాది రాష్ట్రాలపై మోదీ,షాల దృష్టి పడింది. తెలంగాణను కైవసం చేసుకోవడం ఒక లెక్క కాదు అని వారు అభిప్రాయపడుతున్నారు. ఈ క్రమంలో కెసిఆర్‌పైనా విచారణ జరుగుతుందని బిజెపి హెచ్చరిస్తోంది. ఇడిలతో బెదరించడం కాదని కెసిఆర్ కూడా ప్రతిదాడి చేస్తున్నారు. కానీ ఒకవేళ కెసిఆర్ అవినీతి వ్యవహారాల మరక లేకుండా ఉంటే భయపడాల్సిన పనిలేదు. అవినీతి మరకు లేనంతవరకు విపక్ష సిఎంలు భయపడాల్సిన పనిలేదు.

పృధ్విరాజ్ గోసుకొండ
ఎడిటర్

ఆధునిక టెక్నాలజీతో కమాండ్కంట్రోల్ సిస్టమ్

(మొదటి పేజీ తరువాయి..) భవనాన్ని ఏర్పాటు చేశామని ఆయన పేర్కొన్నారు. జర్మనీ, ఆస్ట్రేలియా, సింగపూర్ లాంటి దేశాల్లో ఉన్న టెక్నాలజీ ని ఉపయోగించామన్నారు. అన్ని శాఖలను అనుసంధానం చేస్తూ కమాండ్ కంట్రోల్‌ను ఏర్పాటు చేశాం. దీంతో రాష్ట్రంలో శాంతి భద్రతలు మరింత మెరుగవుతాయన్నారు. ఈనెల 4న సీఎం కేసీఆర్ కమాండ్ కంట్రోల్ ను ప్రారంభిస్తారని మంత్రి తెలిపారు.కార్యక్రమంలో డీజీపీ మహేందర్ రెడ్డి, పోలీస్ హౌసింగ్ కార్పొరేషన్ ఛైర్మన్ కోలేటి దామోదర్ గుప్తా, జీహెచ్ఎంసీ మేయర్ గద్వాల్ విజయ లక్ష్మి, డిప్యూటీ మేయర్ మోతే శ్రీలత, హైదరాబాద్ సీపీ సీవీ ఆనంద్, ఎమ్మెల్యేలు దానం నాగేందర్, మాగంటి గోపినాథ్ తదితరులు పాల్గొన్నారు. దేశానికే తలమానికంగా నిలువనున్న పోలీస్ కమాండ్ కంట్రోల్ సెంటర్ పనులు పూర్తయ్యాయని, 4న ముఖ్యమంత్రి కేసీఆర్ చేతుల మీదుగా ప్రారంభోత్సవానికి ఏర్పాట్లు చేస్తున్నట్లు హోంమంత్రి మహమూద్ అలీ తెలిపారు. ఆధునిక హంగులతో హైదరాబాద్ బంజారాహిల్స్‌లో రూపుదిద్దుకున్న కమాండ్ కంట్రోల్ సెంటర్ తెలంగాణకు మకుటంగా ఉంటుందని అన్నారు. కమాండ్ కంట్రోల్ సెంటర్‌కు సంబంధించిన విషయాలను డీజీపీ మహేందర్‌రెడ్డి, హైదరాబాద్ సీపీ సీవీ ఆనంద్ వారికి వివరించారు. అన్ని శాఖలను అనుసంధానం చేస్తూ రూపుదిద్దుకున్న కమాండ్ కంట్రోల్ సెంటర్‌తో హైదరాబాద్‌లో భద్రత మరింత పటిష్ఠం కానుందని హోంమంత్రి తెలిపారు. ఐదు టవర్లు.. ఒకేసారి లక్ష సీసీ కెమెరాల దృశ్యాలను వీక్షించేందుకు భారీ వీడియో వాల్.. 30 పెటాబైట్ల సామర్థ్యం ఉన్న సర్వర్లు.. కృత్రిమ మేధ వినియోగం.. డీజీపీ, కమిషనర్ ఛాంబర్లు.. ఓ టవర్‌పైన హెలిప్యాడ్.. హైదరాబాద్ నగర నడిబొడ్డున నిర్మించిన పోలీస్ కమాండ్ కంట్రోల్ సెంటర్ ప్రత్యేకతలివి. రాష్ట్రంలో ఏ మూలన ఉన్నా సీసీ కెమెరాలో నిక్షిప్తమైన దృశ్యాలనైనా ఇక్కడ వీక్షించవచ్చు. శాంతి భద్రతల పరిరక్షణకే పరిమితం కాకుండా.. ప్రకృతి విపత్తులు సంభవించినప్పుడూ కీలక శాఖలను ఇక్కడి నుంచి అప్రమత్తం చెయ్యొచ్చు. ఈ కేంద్రంలో ఏర్పాటు చేసిన సాంకేతిక పరిజ్ఞానం అందుబాటులోకి వస్తే పోలీసింగ్‌లో దేశానికే తలమానికంగా నిలవనుంది. ఆర్టిఫిషియల్ ఇంటెలిజెన్స్ సాంకేతికత వినియోగించి దృశ్యాలను విశ్లేషించనున్నారు. ఉదాహరణకు ఎవరైనా అనుమానితుడు రాష్ట్రంలోకి వచ్చినట్లు సమాచారముంటే చాలు.. అతడి ఫొటోను డేటాతో అనుసంధానం చేస్తారు. అతడు రాష్ట్రంలోని ఏ సీసీ కెమెరా పరిధిలోకి వచ్చినా కృత్రిమ మేధ పరిజ్ఞానం ద్వారా సమీపంలోని పోలీసులను కంప్యూటరే అప్రమత్తం చేస్తుంది. ఇలాంటి అనలిటికల్ సాఫ్ట్‌వేర్‌తో కూడిన కెమెరాల్ని గ్రేటర్ హైదరాబాద్ పరిధిలో ఎక్కువగా ఏర్పాటు చేసి.. సెంటర్‌కు అనుసంధానిం చనున్నారు. ఆటోమేటిక్ వెహికిల్ రికగ్నిషన్ సిస్టమ్‌తో కూడిన కెమెరాలను మరింత నిశితంగా విశ్లేషించి ట్రాఫిక్ ఉల్లంఘనలకు పాల్పడేవారిని గుర్తించనున్నారు. 360 డిగ్రీల కోణంలో తిరిగే కెమెరాల ఫీడ్‌నూ సమర్థంగా విశ్లేషించనున్నారు.

ఆర్మూర్ ఎమ్మెల్యే జీవన్ రెడ్డిపై హత్యాయత్నం

(మొదటి పేజీ తరువాయి..) గా గుర్తించారు. తన భార్యను సర్పంచ్ పదవి నుంచి సస్పెండ్ చేయించడంతోనే నిందితుడు ప్రసాద్ గౌడ్.. ఎమ్మెల్యే జీవన్ రెడ్డిపై కక్ష పెంచుకున్నాడని పోలీసులు అనుమానిస్తున్నారు. ఎమ్మెల్యే ఇంటి దగ్గర ప్రసాద్ గౌడ్ అనుమానాస్పదంగా తిరగడంతో ఎమ్మెల్యే సిబ్బంది పోలీసులకు సమాచారమిచ్చారు. దీంతో బంజారాహిల్స్ పోలీసులు నిందితుడిని అదుపులోకి తీసుకున్నారు. ప్రసాద్ గౌడ్ నుంచి కత్తి, ఒక పిస్తోలును స్వాధీనం చేసుకున్నారు. ప్రస్తుతం పోలీసుల అదుపులో ఉన్న నిందితుడిని అన్ని కోణాల్లో విచారిస్తున్నారు. ఆర్మూరు ఎమ్మెల్యే జీవన్ రెడ్డి పై హత్యా ప్రయత్నానికి ప్లాన్ జరిగిందనే ప్రచారం సాగింది. ఎందుకంటే బంజారాహిల్స్‌లో ఆయన ఇంటి వద్ద గుర్తుతెలియని ఒక వ్యక్తి తచ్చాడుతూ కనిపించాడు. సదరు వ్యక్తి వద్ద కత్తి, పిస్తోలు కూడా ఉండటంతో మరిన్ని అనుమానాలు కలుగుతున్నాయి. తన భార్యను సర్పంచ్ పదవి నుంచి సస్పెండ్ చేయడంతో సదరు నిందితుడు కక్ష పెంచుకున్నట్లు తెలుస్తోంది. ఎమ్మెల్యే జీవన్ రెడ్డి ఇంటి వద్ద అనుమానాస్పదంగా తిరగుతుండటంతో ఎమ్మెల్యే సిబ్బందికి అనుమానం వచ్చింది. దీంతో పోలీసులకు సమాచారం అందించారు.విషయం తెలుసుకున్న పోలీసులు వెంటనే రంగంలోకి దిగి.. అనుమానాస్పదంగా తిరుగుతున్న వ్యక్తిని అదుపులోకి తీసుకున్నారు. అతని వద్ద నుంచి ఒక కత్తి, పిస్తోలు స్వాధీనం చేసుకున్నట్లు తెలిపారు. ఆ వ్యక్తిని విచారిస్తున్నట్లు బంజారా హిల్స్ పోలీసులు పేర్కొన్నారు.

మంకీపాక్స్‌పై ఆందోళన అవసరం లేదు

(మొదటి పేజీ తరువాయి..)మాండవీయ తెలిపారు. ప్రపంచవ్యాప్తంగా మంకీపాక్స్ కేసులు రావడం ప్రారంభమైనప్పటి నుంచే ముందుజాగ్రత్తలు మొదలుపెట్టామని అన్నారు.. కేరళలో తొలి కేసు రావడానికి ముందే మార్గదర్శకాలు విడుదల చేశాం. ప్రయాణికుల స్క్రీనింగ్ రిపోర్టులను సంబంధిత అధికారులకు పంపించాలని విదేశీ ప్రభుత్వాలను కోరాం. ఈ వ్యాధి కొత్తదేం కాదు. 1970ల నుంచి ఆఫ్రికాలో కేసులు నమోదవుతున్నాయి. డబ్ల్యూహెచ్ఓ దీనిపై ప్రత్యేక శ్రద్ధ వహించింది. దేశంలో కూడా పర్యవేక్షణ ప్రారంభమైంది. నిరంతర నిఘాతో వ్యాధిని అదుపులో ఉంచొచ్చని మాండవీయ పేర్కొన్నారు.మంకీపాక్స్ కట్టడికి వ్యాక్సిన్ అందుబాటులోకి తెచ్చేందుకు ఐసీఎంఆర్ సిద్ధంగా ఉందని మంత్రి స్పష్టం చేశారు. తొలిసారి వైరస్ స్ట్రెయిన్‌ను మంకీపాక్స్ నుంచి ఐసీఎంఆర్ వేరు చేసినట్లు చెప్పారు. దీన్ని వ్యాక్సిన్ తయారు చేసే సంస్థలకు ఇచ్చేందుకు సిద్ధంగా ఉన్నామని, ఇందుకోసం ప్రతిపాదనలు సైతం పంపామని వివరించారు. మంకీపాక్స్ కొత్త వైరస్ ఏం కాదు. భారత్‌కు, ఈ ప్రపంచానికి అది కొత్తేం కాదు. దశాబ్దాల నుంచే ఆఫ్రికాలో ఉంది. కరోనా టైంలో ఎన్నో మంచి పాఠాలు నేర్చుకున్నాం. కాబట్టి, మంకీపాక్స్ గురించి భయపడాల్సిన అవసరం లేదు. దేశంలో వరుసగా మంకీపాక్స్ కేసులు వెలుగుచూస్తూనే ఉన్నాయి. దిల్లీలో సోమవారం ఓ నైజీరియా వాసికి వైరస్ పాజిటివ్‌గా తేలింది. ఒక్క కేరళలోనే మొత్తం ఐదు కేసులు నమోదయ్యాయి. బుధవారం కేరళలో మరో కేసు వెలుగులోకి వచ్చింది. ఇప్పటికే ఓ వ్యక్తి ప్రాణాలు కోల్పోయాడు. మరోవైపు, దిల్లీలో మంకీపాక్స్ సోకిన తొలి వ్యక్తి కోలుకున్నాడు. ఈ నేపథ్యంలో అప్రమత్తమైన కేంద్రం.. దేశంలో మంకీపాక్స్ కేసుల పర్యవేక్షణ, కట్టడి కోసం ప్రభుత్వానికి దిశానిర్దేశర చేసేందుకు ప్రత్యేక టాస్క్‌ఫోర్స్‌ను ఏర్పాటు చేసింది. నీతి ఆయోగ్ సభ్యుడు వీకే పాల్ ఈ టాస్క్‌ఫోర్స్‌కు నేతృత్వం వహిస్తారని అధికార వర్గాలు వెల్లడించాయి. ఇందులో కేంద్ర ఆరోగ్య శాఖ అధికారులతోపాటు దేశంలోని ప్రధాన వైద్య, పరిశోధనా సంస్థల ప్రతినిధులూ సభ్యులుగా ఉంటారని తెలిపాయి. వైరస్ నిర్ధరణ, చికిత్సలకు సంబంధించి వసతుల విస్తరణ, అవసరమైన ఏర్పాట్లు, వ్యాక్సిన్ తయారీ తదితర అంశాలపై ఈ టాస్క్‌ఫోర్స్ సూచనలు చేస్తుంది. 'దేశంలో మంకీపాక్స్ కేసుల నిర్వహణలో ఈ టాస్క్‌ఫోర్స్ సహాయ పడుతుంది. ఆయా రాష్ట్రాల్లో నమోదయ్యే కేసులను సమన్వయం చేస్తుంది. అవసరమైతే సూచనలు జారీ చేస్తుంది' అని ఓ సీనియర్ అధికారి తెలిపారు. అంతర్జాతీయ ప్రయాణికులపై ప్రత్యేక దృష్టి పెట్టాలని సూచించారు. ప్రజలు ఆందోళన చెందాల్సిన అవసరం లేదు. 1970 నుంచే ఆఫ్రికాలో మంకీపాక్స్ కేసులు వెలుగు చూశాయి. ఈ ఏడాది మరో 75 దేశాల్లో వెలుగు చూసింది. ప్రపంచ ఆరోగ్య సంస్థ ఈ వైరస్ మీద ప్రత్యేక దృష్టి సారించింది కూడా. వైరస్ బారిన పడ్డ వాళ్లకు ఐసోలేషన్ కోసం రెండు వారాల గడువు రికమండ్ చేసినట్లు పేర్కొన్న ఆయన.. వ్యాక్సిన్ తయారీ అంశం కూడా పరిశీలనలో ఉన్నట్లు తెలిపారు.

మునుగోడు ప్రజలకు 'రాజ'నామాలు

(మొదటి పేజీ తరువాయి..) గాలికొదిలేసి రైతుల నుంచి భూములు లాక్కుంటున్నారని మండిపడ్డారు. పోడు రైతుల సమస్యల పరిష్కారానికి తన పదవికి రాజీనామా చేసేందుకు సిద్ధమైయ్యానని రాజగోపాల్ రెడ్డి తెలిపారు. ఈ సందర్భంగా ఆయన మాట్లాడుతూ మునుగోడు ప్రజలు తమను అర్థం చేసుకోవాలని, మునుగోడు అభివృద్ధి కోసమే రాజీనామా చేస్తున్నాని, ప్రభుత్వం నిధులు మంజూరి చేస్తానంటే ఎమ్మెల్యే పదవి త్యాగం చేస్తానని తెలిపారు. కాంట్రాక్టుల కోసమే బీజేపీకి అమ్ముడు పోయానని నేనంటే గిట్టని వారు చేస్తున్న అసత్య ప్రచారమని, సోషల్‌మీడియాలో, టీవీలలో, పేపర్లలో వస్తున్న వార్తలు అవాస్తవమని అన్నారు. ఉపఎన్నికకు సిద్దంగా ఉన్నానని, ఆలస్యం చేస్తే తప్పుడు సంకేతాలు వెలుతు న్నాయని, రెండు రోజులలో రాజీనామా లేకను గవర్నరుకు అందజేస్తానని తెలిపారు.

రాజగోపాల్‌రెడ్డి రాజనామా ప్రకటనతో కాంగ్రెస్‌లో సంబరాలు

రాజగోపాల్‌రెడ్డి మొదటి నుంచి సోనియా, రాహుల్‌లపై, కాంగ్రెస్ పార్టీపై సంచలన కామెంట్స్ చేసిన క్రమంలో అప్పటికే గుర్రుగా ఉన్న కాంగ్రెస్ కార్యకర్తలు రాజగోపాల్‌రెడ్డి రాజీనామాతో గాంధీభవన్ ముందు పటాకులతో సంబరాలు చేసుకున్నారు.

మునుగోడు ప్రజల ఆగ్రహం

తన రాజీనామా కేవలం వ్యక్తిగత స్వార్థం కోసమేనని ప్రజలు ప్రగాఢంగా విశ్వసిస్తున్నారు. ఉపఎన్నిక కోరుకోవడం లేదని, తనే కావాలని రాజీనామా చేస్తున్నాడని, బీజేపీకి అమ్ముడు పోయాడని ప్రజలు ఆగ్రహిస్తున్నారు.

యాదాద్రికి బయలుదేరిన బండి

ఖైరతాబాద్ అమ్మవారి ఆలయంలో ప్రత్యేక పూజలు

(మొదటి పేజీ తరువాయి..) దర్శించుకొని ప్రత్యేక పూజలు చేశారు. మధ్యాహ్నం యాదగిరిగుట్ట పట్టణ శివారులోని వంగపల్లి గ్రామంలో బహిరంగ సభ ప్రారంభం కానుంది. ఈ సభకు కేంద్ర జలశక్తి మంత్రి గజేంద్రసింగ్ షెకావత్ ముఖ్య అతిథిగా హాజరుకానున్నారు. సభ తర్వాత జెండా ఊపి పాదయాత్రను పారంభిస్తారు. తొలిరోజు యాదగిరిగుట్ట నుంచి ప్రారంభించి.. గంగసానిపల్లి, ముత్తిరెడ్డి గూడెం, బస్వాపూర్ వరకు యాత్ర సాగనుంది. ఆలేరు, భువనగిరి నియోజకవర్గాల్లో.. మొదటి రోజు 10.5 కిలోమీటర్ల మేర యాత్ర ఉంటుంది. బస్వాపూర్ సమీపంలో మొదటిరోజు రాత్రి సంజయ్ బస చేస్తారు. రేపు హుస్సేన్ బాద్ రూరల్, భువనగిరి టౌన్, టీచర్స్ కాలనీల్లో... ఆగస్ట్ 4న గొల్లగూడెం, మగ్దూంపల్లి, పెద్దపలుగు తండా, చిన్న రావుల్పల్లి, గుర్రాలదండిలో 11.7కి.మీ. మేర యాత్ర ఉంటుంది. ఆగస్ట్ 7వ తేదీ వరకు మొత్తం భువనగిరి నియోజకవర్గంలోనే పాదయాత్ర సాగనుంది. ఆ తర్వాత మునుగోడు నియోజకవర్గం లోకి పాదయాత్ర ఎంటర్ అవుతుంది. మొత్తం 24రోజుల పాటు 328 కిలోమీటర్లు.. మూడో విడత ప్రజా సంగ్రామయాత్ర సాగనుంది. 5జిల్లాలు, 12 అసెంబ్లీ నియోజకవర్గాలు కవర్ అయ్యేలా రూట్ మ్యాప్ సిద్ధం చేశారు. ఈ నెల 26న హన్మకొండలోని ఆర్ట్స్ కాలేజీ గ్రౌండ్ లో బహిరంగ సభతో మూడో విడత యాత్ర ముగుస్తుంది. ముగింపు సభకు పార్టీ జాతీయ అధ్యక్షుడు జేపీ నడ్డా, లేదా జాతీయ కీలకనేతను ముఖ్య అతిథిగా తీసుకువచ్చే ఏర్పాట్లలో రాష్ట్ర బీజేపీ నాయకత్వం ఉంది.

జిల్లాలో ఉగ్ర లింకులపై ఎన్ఐఏ దృష్టి

12న విచారణకు రావాలని ఆదేశం
పాస్‌పోర్ట్,బ్యాంక్ ఖాతాలు సీజ్ చేసినట్లు సమాచారం

నిజామాబాద్,అగస్టు 2 (సమ సమాజం):జిల్లాలో ఉగ్ర లింకులపై ఎన్ఐఏ ప్రత్యేక నిఘా పెట్టారు. ఆర్మూర్‌కు చెందిన షేక్ నవీద్ వ్యవహారాలపై విచారణ వేగవంతం చేశారు. నవీద్ పాస్‌పోర్టు, బ్యాంక్ ఖాతాలు, సెల్‌ఫోన్లను ఎన్ఐఏ సీజ్ చేసింది. అలాగే ఆగస్టు 12న విచారణకు రావాలని ఎన్ఐఏ నోటీసులు జారీ చేశారు. విదేశాల నుంచి వచ్చిన డబ్బు ఎటు వెళ్లిందనే కోణంలో విచారణ చేపట్టారు. విదేశాల నుంచి వచ్చిన ఫోన్ కాల్స్‌పై అధికారులు ఆరా తీస్తున్నారు. జిల్లాలో ఉగ్రకదలికలపై జాతీయ దర్యా ప్తు సంస్థ(ఎన్ఐఏ) ప్రత్యేక నిఘా పెట్టింది. ఆదివారం జిల్లాలోని ఆర్మూర్ పట్టణంలోని జిరాయత్ నగర్‌లో సోదాలు నిర్వహించి అధికారులు ఓ యువకుడిని అదుపులోకి తీసుకున్నా రు. ఉగ్రవాద సంస్థలతో సంబంధాలున్నాయన్న అనుమానంతో ఆయువకుడిని విచారించి నోటీసులు అందజేశారు. విచారణకు హాజరుకావాలని ఆదేశించారు. కేంద్ర, రాష్ట్ర నిఘా విభాగం అధికారుల సమన్వయంతో విచారణ చేపట్టేందుకు సిద్ధమవుతున్నారు. వారికి సంబంధించిన కీలకమైన ఫోన్‌లు, ఇతర వస్తువులను ఎన్ఐఏ అధికారులు తీసుకెళ్లినట్లు తెలుస్తోంది. జిల్లాకు అకస్మాత్తుగా ఎన్ఐఏ అధికారులు రావడంతో జిల్లా పోలీసులు కూడా అప్రమత్తమయ్యారు. నిఘా వ్యవస్థను మరింత పటిష్ఠం చేసేందుకు సిద్ధమవుతున్నారు. ఆర్మూర్‌లోని జిరాయత్‌నగర్‌లోని ఓ యువకుడికి ఇతరప్రాంతాల నుంచి నిధులు రావడం, విదేశాలకు తరచూ ఫోన్ మాట్లాడుతుండడం గుర్తించి ఎన్ఏఐ అధికారులు ఆదివారం యువకుడిని అదుపులోకి తీసుకున్నారు. స్థానిక పోలీసుల సహకారంతో యువకుడిని విచారించారు. అతనికి సంబంధించిన ఫోన్ డాటాను పరిశీలించడంతో పాటు ఇంట్లో సోదాలు నిర్వహించారు. ఎక్కడెక్కడి నుంచి అతనికి నిధులు వచ్చాయి. ఎవరు పంపారు అనే వివరాలు అడిగి తెలుసుకున్నారు. ఆయనతో పాటు మరొకరిని నిజామాబాద్‌కు తీసుకువచ్చి మరోసారి విచారించి నోటీసులు అందజేశారు. ఈ నెల 12న విచారణకు హాజరుకావాలని ఆదేశించారు. స్థానిక పోలీసులను కూడా అప్రమత్తంగా ఉండడంతో పాటు నజర్ పెట్టాలని కోరినట్లు సమాచారం. ఆ యువకునికి సంబంధించిన ఫోన్, పాస్‌పోర్ట్‌తో పాటు ఇతర వస్తువులను ఎన్ఐఏ అధికారులు స్వాధీనం చేసుకున్నట్లు తెలుస్తోంది. యువకుడికి సంబంధించిన బ్యాంకు ఖాతాలతో పాటు ఆర్థిక లావాదేవీలను కూడా పరిశీలించినట్లు సమాచారం. కుటుంబం పేదరికంలో ఉండడం వచ్చిన నిధులు ఎటువెళ్లాయో ఎన్ఐఏ అధికారులు సమాచారం సేకరించినట్లు తెలుస్తోంది.అయితే ఎన్ఐఏ అధికారులు యువకుడికి సంబంధించి ఎలాంటి విషయాలను ప్రకటించకపోయినా తీవ్రవాద కార్యక్రమాలకు సంబంధించిన విషయాలపైనే ఆరా తీసినట్లు తెలుస్తోంది. గత నెలలోనే పాపులర్ ఫ్రంట్ ఆఫ్ ఇండియాకు చెందిన కొంతమందిని జిల్లా పోలీసులు అదుపులోకి తీసుకున్నారు. వారి కార్యకలాపాలపై నిఘాపెట్టారు. సుమారు 300 మంది వరకు శిక్షణ ఇవ్వడంతో దర్యాప్తు కొనసాగిస్తున్నారు. ఇప్పటికీ ఐదుగురిని అరెస్టుచేసిన పోలీసులు ఈ కేసులో 29 మందిపై కేసు నమోదు చేశారు. మిగతావారిని పట్టుకునే ప్రయత్నాలు చేస్తున్నారు. గత సంవత్సరం పాస్‌పోర్టల జారీ కూడా జాతీయస్థాయిలో చర్చకు దారి తీసింది. బోధన్ కేంద్రంగా 75 మందికి పైగా రోహ్యింగాలు, ఇతరులకు ఒకటే ఇంటి నుంచి పాస్‌పోర్టులు జారీకావడంతో జిల్లా పోలీసులతో పాటు కేంద్ర నిఘా విభాగం, ఎన్ఐఏ అధికారులు కూడా దర్యాప్తు చేపట్టారు. బాధ్యులైన అధికారులపై చర్యలు తీసుకోవడంతో పాటు కేసులు నమోదు చేశారు. మహారాష్ట్ర సరిహద్దుగా ఉన్న ఈ జిల్లాలో ప్రతి సంవత్సరం ఏదో రూపంలో ఇలాంటి కార్యక్రమాలు బయటపడుతుండడంతో పోలీసులు అప్రమత్తమయ్యారు. ఇంటెలిజెన్స్ వింగ్‌తో పాటు ఎస్‌బీ కౌంటర్ ఇంటెలిజెన్స్ కూడా మరింత బలోపేతం చేసే ప్రయత్నంలో ఉన్నారు.

హైదరాబాద్‌లో మరోమారు భారీ వర్షం

పలుచోట్ల దంచికొట్టిన వాన ఉదయం కావడంతో ట్రాఫిక్‌కు తీవ్ర అంతరాయం

హైదరాబాద్, అగస్టు 2 (సమ సమాజం): ఉత్తర, దక్షిణ భారత ప్రాంతాల మధ్య ఏర్పడిన ఉపరితల ద్రోణి కారణంగా రాష్ట్రంలో అక్కడక్కడ భారీ, మోస్తరు వర్షాలు కురుస్తున్నాయి. హైదరాబాద్‌లోను కొన్ని ప్రాంతాల్లో భారీగా వర్షం కురిసింది. దీంతో రహదారులపై వర్షపు నీరు నిలవడంతో వాహనదారులు, విద్యార్థులు ఇబ్బందులు ఎదుర్కొన్నారు. బుధవారం కూడా భారీ వర్షాలు కురిసే అవకాశాలున్నాయని వాతావరణశాఖ తెలిపింది. ఖీఉత్తర, దక్షిణ భారత ప్రాంతాల మధ్య 900 మీటర్ల ఎత్తున గాలులతో ఉపరితలద్రోణి ఏర్పడింది. ఇది ఛత్తీస్‌గఢ్ నుంచి తెలంగాణ మీదుగా శ్రీలంక సమీపంలో కోమరీన్ ప్రాంతం వరకూ విస్తరించింది. మరోవైపు తమిళనాడుపై 1500 మీటర్ల ఎత్తున గాలులతో ఉపరితల ఆవర్తనం ఏర్పడింది. రుతుపవనాల కదలికలు సాధారణంగా ఉన్నాయి. దాంతో రాష్ట్రంలో పలు ప్రాంతాల్లో ఉదయం నుంచి భారీగా వర్షం పడుతోంది. హైదరాబాద్?లోనూ జోరుగా వాన పడుతోంది. రేపు భారీ వర్షాలు కురిసే అవకాశాలున్నాయని వాతావరణశాఖ తెలిపింది. రాజధాని హైదరాబాద్ నగరంలో ఉదయం నుంచి పలు చోట్ల ఈదురుగాలులతో కూడిన భారీ వర్షం కురిసింది. ఎల్బీ నగర్, సరూర్‌నగర్, కొత్తపేట, దిల్‌సుఖ్‌నగర్, మూసారాంబాగ్, మలక్‌పేట ప్రాంతాల్లో వరుణుడి రాకతో వాహనదారులు, విద్యార్థులు, ఆఫీస్‌లకు వెళ్లే ఉద్యోగులు తడిసి ముద్దయ్యారు. పలు ప్రాంతాల్లో పెద్దఎత్తున ట్రాఫిక్ స్తంభించింది. రాజేంద్రనగర్, అత్తాపూర్, గండిపేట్, శంషాబాద్, శాతంరాయి, శివరాంపల్లి, మణికొండ ప్రాంతాల్లో తదితర ప్రాంతాల్లో వర్షం కురుస్తోంది. గత కొన్ని రోజుగా కురిసిన వర్షాలకు లోతట్టు ప్రాంతాలు ఇంకా ముంపులోనే ఉండగా.. ఇవాళ మరోసారి కురిసిన భారీ వర్షంతో ప్రజలు తీవ్ర ఇబ్బందులు ఎదుర్కొంటున్నారు.నగరంలోని పాతబస్తీలోని పలుప్రాంతాల్లో జోరుగా వర్షం కురుస్తోంది. సికింద్రాబాద్, పంజాగుట్ట, గోల్కొండ, మెహదీపట్నం, కార్వాన్, నారాయణగూడ, హిమాయత్‌నగర్ తదితర ప్రాంతాల్లో వరుణుడు దంచికొట్టాడు. అత్తాపూర్, ఉప్పరపల్లి, హైదర్‌గూడ,ఆదిభట్లలోనూ భారీ వర్షం పడుతోంది. పలుచోట్ల రోడ్లపైకి వర్షపు నీరు ప్రవహించడంతో వాహనదారులు తీవ్ర ఇబ్బందులు పడ్డారు. జీహెచ్ఎంసీ సహాయక బృందాలు, ట్రాఫిక్ పోలీసులు రంగంలోకి దిగి రహదారులపై చేరిన వర్షం నీటిని మళ్లించేందుకు ప్రయత్నిస్తున్నారు. వరద నీటిలో వాహనాలు నెమ్మదిగా కదులుతుండటం కూడా ట్రాఫిక్ సమస్యకు మరో కారణమైంది. సోమవారం ఉదయం 8 నుంచి రాత్రి 8 గంటల వరకూ పలు ప్రాంతాల్లో వర్షాలు కురిశాయి. మరోమారు మంగళవారం ఉదయం కూడా వర్షం కురిసింది. అత్యధికంగా బంట్వారం(వికారాబాద్ జిల్లా)లో 9.3, హైదరాబాద్‌లోని ఈస్ట్ ఆనంద్‌బాగ్ వద్ద 8.4, వెస్ట్ మారేడ్‌పల్లిలో 8.1, మధుసూదన్‌నగర్‌లో 6.9, ఉప్పల్ రాజీవ్‌నగర్‌లో 5.9, వరంగల్ జిల్లాలోని పైడిపల్లిలో 6.4, జనగామ జిల్లాలోని అబ్దుల్ నాగారంలో 6.3 సెంటీమీటర్ల వర్షం కురిసింది.నిజామాబాద్‌లో అత్యధికం.. కుంభవృష్టి వర్షాలతో 2022 జులైలో రికార్డుస్థాయిలో వర్షపాతం నమోదయింది.

జిల్లాలవారీగా చూస్తే.. నిజామాబాద్‌లో అత్యధికంగా 300 శాతం అదనపు వర్షపాతం నమోదయింది. ఈ జిల్లా సాధారణ వర్షపాతం 252.6 మిల్లీమీటర్ల(మి.మీ.)కు 1011.2 మి.మీ, జగిత్యాలలో 249కి 895.5 మి.మీ.లు కురిసింది. రాష్ట్ర సగటు వర్షపాతం 281.5కి గాను 535.5 మి.మీ.లు కురిసింది. జులైలో ఈ స్థాయి వర్షాలు పడటం అరుదని వాతావరణశాఖ వర్గాలు వివరించాయి. మూడు రోజులుగా రాష్ట్రంలో ఉష్ణోగ్రతలు సాధారణంకన్నా 5.1 డిగ్రీలు అదనంగా పెరగడంతో ఉక్కపోతలతో ప్రజలు ఇబ్బందులు పడుతున్నారు. సోమవారం అత్యధికంగా సిరిపురం(ఖమ్మం జిల్లా)లో 39, ఆదివారం రాత్రి అత్యల్పంగా భద్రాచలంలో 27.5 డిగ్రీల ఉష్ణోగ్రత నమోదైంది. ఉక్కపోతలతో పాటు వ్యవసాయ పనులు జోరందుకోవడంతో రాష్ట్రంలో కరెంటు వినియోగం గణనీయంగా పెరిగింది. గత నెల 29న అత్యధికంగా 12,468 మెగావాట్ల విద్యుత్ డిమాండ్ నమోదైంది. రోజూవారీ వినియోగం ఆదివారం రికార్డుస్థాయిలో 217.92 మిలియన్ యూనిట్లు నమోదైంది. జులై 10న కరెంటు వినియోగం కేవలం 123 ఎంయూలుంటే నెలాఖరుకల్లా మరో 94.92 ఎంయూలు అదనంగా పెరగడం గమనార్హం.ఉక్కపోతలతో ఇళ్లతో పాటు పరిశ్రమలు, వ్యవసాయానికి కరెంటు వినియోగం అధికంగా ఉండటం వల్ల డిమాండ్ అనూహ్యంగా పెరుగుతోంది. గతేడాది(2021) జులైలో 31న గరిష్ఠంగా 11,512 మెగావాట్ల గరిష్ఠ డిమాండ్ నమోదవగా ఈ ఏడాది జులైలో అంతకన్నా 956 మెగావాట్ల వరకూ డిమాండ్ అదనంగా పెరిగింది. కృష్ణానదికి వరదలు రావడంతో జల విద్యుదుత్పత్తి జులై 31న 29.11 ఎంయూలుకు పెంచారు. జలవిద్యుదుత్పత్తి పెంచడం వల్ల విద్యుత్ డిమాండుకు ఇబ్బందులు లేకుండా చూస్తున్నారు.

ప్రతి ఒక్కరూ ఉగ్రనరసింహులు కావాలి

- కెసిఆర్ అవినీతి ప్రభుత్వాన్ని గద్దె దించేందుకు కదలాలి
- నారసింహుడిని ముంచి రియల్ వ్యాపారం చేస్తున్న కెసిఆర్
- కెసిఆర్ గద్దె దిగితేనే తెలంగాణకు విముక్తి
- గోల్కొండ కోటపై కాషాయ జెండా ఎగురవేస్తామన్న బండి
- కెసిఆర్ దుర్మార్గపు పాలనకు చరమగీతం పాడాలన్న ఈటెల

యాదాద్రి భువనగిరి,అగస్టు 2 (సమ సమాజం):గోల్కొండ కోట మీద కాషాయ జెండా ఎగరేస్తామని బీజేపీ రాష్ట్ర అధ్యక్షుడు బండి సంజయ్ అన్నారు. మూడో విడత ప్రజా సంగ్రామ యాత్ర ప్రారంభించిన ఆయన.. యాదాద్రి జిల్లా వంగపల్లిలో జరిగిన బహిరంగ సభలో మాట్లాడారు. చార్మినార్ వద్ద సభ పెట్టి సత్తా చాటామన్న బండి సంజయ్.. బీజేపీ గెలవగానే తొలుత భాగ్యలక్ష్మి అమ్మవారిని దర్శించుకుంటామని చెప్పారు. ప్రతి కార్యకర్త ఉగ్రనరసింహ స్వామి అవతారమెత్తి కేసీఆర్‌ను గద్దెదించాలని పిలుపునిచ్చారు. ప్రజా సంగ్రామ యాత్ర చూసి కేసీఆర్ వణికిపోతుందని బండి సంజయ్ అన్నారు. మూడో విడత సంగ్రామ యాత్ర యాదగిరిగుట్ట నుంచి ప్రారంభించడంతో సీఎంకు భయం పట్టుకుందని చెప్పారు. లక్ష్మీ నరసింహ స్వామిని ముంచి రియల్ ఎస్టేట్ వ్యాపారం చేసిన తన గతి ఏమవుతుందోనని ముఖ్యమంత్రి ఆందోళన చెందుతున్నాడని అన్నారు. కేసీఆర్ సీఎం హోదాలో ఢిల్లీకి పోతే షెడ్యూల్ ఉండదా అని ప్రశ్నించిన బండి సంజయ్.. అసలు ఆయన ఎందుకు హస్తినకు వెళ్లారో ప్రజలకు చెప్పాలని డిమాండ్ చేశారు. బుక్కెడు బువ్వ కోసం ట్రిపుల్ ఐటీ విద్యార్థులు గోస పడుతున్నారని బండి సంజయ్ ఆవేదన వ్యక్తం చేశారు. ముఖ్యమంత్రికి నిజాయితీ ఉంటే ట్రిపుల్ ఐటీకి వెళ్లి విద్యార్థులతో మాట్లాడాలని డిమాండ్ చేశారు. రాష్ట్రంలో ఏం ఒరగబెట్టని కేసీఆర్ ఢిల్లీ వెళ్లి ఏం చేస్తాడని బండి సంజయ్ సటైర్ వేశారు. రాష్ట్రాన్ని సాధించుకున్నది అవస్థలు పడేందుకేనా అని సీఎంను నిలదీశారు. కేసీఆర్ హయాంలో అన్ని వర్గాలు ఇబ్బందులు పడుతున్నాయని బండి సంజయ్ ఆరోపించారు. రైతులను నిండా ముంచిన ఘనత కేసీఆర్ కే చెల్లిందని అన్నారు. ఫ్రీ యూరియా ఇస్తానని పాలాభిషేకం చేయించుకున్న ముఖ్యమంత్రి ఆ హామీని నిలబెట్టుకోలేదని అన్నారు. వాసాలమర్రికి అభివృద్ధి కోసం ఇచ్చిన హామీల్లో ఒక్కటి కూడా అమలు చేయలేదని విమర్శించారు. కేసీఆర్ మూర్ఖపు, చేతగాని పాలన వల్ల చేనేత కార్మికులు ఇబ్బందులు పడుతున్నారని, వారికి ఇప్పటికైనా బీమా అమలు చేయాలని డిమాండ్ చేశారు. కాళేశ్వరాన్ని నిండా ముంచిన ఘనత కేసీఆర్ కు దక్కిందని సంజయ్ విమర్శించారు. ఆ ప్రాజెక్టుకు జాతీయ హోదా ఇచ్చుంటే దేశం మొత్తం ఇప్పుడు బీజేపీని నిలదీసేదని అన్నారు. కేసీఆర్ దుర్మార్గపు పాలనకు చరమగీతం పాడుదామని బీజేపీ ఎమ్మెల్యే ఈటల రాజేందర్ అన్నారు. కేసీఆర్ ను మట్టికరిపించే అవకాశం హుజురాబాద్ ప్రజలకు దక్కిందని..ఇప్పుడు నల్గొండ జిల్లా ప్రజలకు దక్కబోతోందని చెప్పారు. యాదగిరిగుట్ట లక్ష్మీనరసింహ స్వామి ఆశీస్సులతో బండి సంజయ్ సంగ్రామ యాత్ర సక్సెస్ అవ్వాలని కోరుకుంటున్నట్లు తెలిపారు. తెలంగాణ గడ్డమీద బీజేపీ జెండా ఎగిరేవరకు అండగా ఉంటామని తెలిపినట్లు చెప్పారు. రాష్ట్రంలో బీజేపీ రాకెట్ వేగంతో దూసుకుపోతోందని..అర్జునుడికి పక్షి కన్ను కనపడినట్టు, తమకు కేసీఆర్ ను గద్దె దించడమే కనపడుతోందన్నారు. నేను కారులో వస్తున్నప్పుడు ఒక ముఖ్యమైన వ్యక్తి ఫోన్ చేశారు. మేము బీజేపీ వైపు చూస్తున్నాం అని చెప్పారు. 2014 కి ముందు కులం, మతం అనే సంబంధం లేకుండా తెలంగాణ రాష్ట్ర సాధన కోసం కొట్లాడాం. మళ్ళీ ఇప్పుడు బీజేపీని రాష్ట్రంలో అధికారంలోకి వచ్చేందుకు కొట్లాడుదాం అని చెప్పాడు అని ఈటల తెలిపారు. ఇనుప కంచెలు..పోలీసుల పహారాలో కేసీఆర్ పాలన కొనసాగిస్తున్నాడని..ఆయన ఉంటే ప్రగతి భవన్ లేదంటే ఫామ్ హౌజ్‌లో అని విమర్శించారు. ఎవరిని కదిలించినా..ఒక్కటే నినాదం అని..కేసీఆర్ ను బొందపెట్టే నినాదమని అన్నారు. దళితుడిని సీఎం చేస్తానన్న కేసీఆర్..ఆ మాట తప్పి మోసం చేశాడని ఈటల రాజేందర్ ఆరోపించారు. కానీ మోడీ మాత్ర ఒక గిరిజన మహిళను రాష్ట్రపతిని చేశారని చెప్పారు. గిరిజనులపై లాఠీచార్జి చేస్తూ.. ప్రభుత్వం వాళ్ళను హింసిస్తోందని మండిపడ్డారు. దేశంలోని 19 రాష్ట్రాల్లో బీజేపీ ప్రభుత్వం ఉందని..20వ రాష్ట్రంగా తెలంగాణ నిలుస్తోందని దీమా వ్యక్తం చేశారు. కాంగ్రెస్ అంతరించిపోతున్న పార్టీ అని విమర్శించారు.

ప్రత్యేక తెలంగాణలో ప్రజల ఆకాంక్షలు నెరవేరడం లేదు

- టిఆర్ఎస్ ప్రభుత్వం గద్దె దిగితేనే ప్రజలకు మేలు
- తెలంగాణ ఏర్పాటులో సుష్మా స్వరాజ్ కీలక భూమిక
- కాళేశ్వరం కెసిఆర్‌కు ఎటిఎంలా మారింది
- డిజైన్ లోపాల వల్లనే కాళేశ్వరం మునక
- తెలంగాణలో బిజెపి జంగ్ సైరన్ మోగించింది
- వచ్చేది బిజెపి ప్రభుత్వమే అన్న కేంద్రమంత్రి షెకావత్
- కెసిఆర్ కుటుంబాన్ని వదిలేది లేదన్న కిషన్ రెడ్డి

యాదాద్రి భువనగిరి, అగస్టు 2 (సమ సమాజం): పోరాడి సాధించుకున్న తెలంగాణలో ప్రజల ఆకాంక్షలు నెరవేరడం లేదని కేంద్రమంత్రి గజేంద్రసింగ్ షెకావత్ అన్నారు. ప్రస్తుతం ఉన్న ప్రభుత్వం గద్దె దిగితేనే ప్రజల ఆకాంక్షలు నెరవేరుతాయన్నారు. రాష్ట్రంలో బీజేపీ జంగ్ సైరన్ మోగించిందని..వచ్చే ఎన్నికల్లో బండి సంజయ్ నాయకత్వంలో అధికారంలోకి రావడం ఖాయమని చెప్పారు. తెలంగాణ ఏర్పాటులో బీజేపీ కీలక పాత్ర పోషించిందన్న ఆయన.. ఇక్కడి ప్రజలు సుష్మా స్వరాజ్‌ను చిన్నమ్మగా పిలుచుకుంటారని తెలిపారు. రాష్ట్రంలో ఒక కుటుంబం మాత్రమే బాగుపడుతోందని..కేసీఆర్ కుటుంబ పాలన అంతమయ్యే రోజు దగ్గర్లోనే ఉందన్నారు. రాష్ట్రపతి ఎన్నికల్లో అవినీతి, కుటుంబ పార్టీలకు మాత్రమే కేసీఆర్ మద్దతు ఇచ్చారని ఆరోపించారు. అణగారిన వర్గాలంటే కేసీఆర్‌కు గిట్టదన్నారు. యాదగిరిగుట్టలో బండి సంజయ్ ప్రాంభించిన బీజేపీ ప్రజా సంగ్రామ సభలో ఆయన పాల్గొన్నారు. తెలుగులో తన ప్రసంగాన్ని ప్రారంభించిన షెకావత్.. సభకు వచ్చిన ప్రతి ఒక్కరికి అభినందలు తెలిపారు. ఎంతో పవిత్ర స్థలమైన యాదాద్రి శ్రీ లక్ష్మీనరసింహ స్వామి వారిని దర్శించుకున్నందుకు సంతోషంగా ఉందన్నారు. బండి సంజయ్ పాదయాత్రను ప్రజలు ఆశీర్వదించారని..మూడవ విడత పాదయాత్ర కూడా విజయవంతం కావాలని కోరుకుంటున్నట్లు తెలిపారు. ఇంజనీరింగ్ లోపంతోనే కాళేశ్వరం ప్రాజెక్ట్ పంపు హౌస్‌లు మునిగాయన్నారు. కమీషన్ల కోసమే కాళేశ్వరం ప్రాజెక్ట్ కట్టారని..కాళేశ్వరం ప్రాజెక్ట్ కేసీఆర్‌కు డబ్బు సంపాదించే మిషన్‌గా మారిందని ఆరోపించారు. కాళేశ్వరం ప్రాజెక్ట్‌కు జాతీయహోదా ఇవ్వలేదని అడుగుతున్న కేసీఆర్... ప్రాజెక్ట్‌లో జరిగిన అవినీతిపై సమాధానం చెప్పాలని డిమాండ్ చేశారు. తెలంగాణలో ప్రతిస్థాయిలో అవినీతి జరుగుతోందని విమర్శించారు. దేశాన్ని ఏళ్లుగా పాలించిన వాళ్లు ప్రజలను పట్టించుకోలేదని షెకావత్ అన్నారు. దళితుడైన రాంనాథ్ కోవింద్ తోపాటు గిరిజన మహిళైన ముర్మును రాష్ట్రపతిని చేసిన ఘనత బీజేపీకే దక్కిందన్నారు. దళితుడిని సీఎం చేస్తానన్న కేసీఆర్ మాట తప్పారని మండిపడ్డారు. కుటుంబహితమే లక్ష్యంగా కేసీఆర్ పాలన సాగుతోందని..అవినీతి పరులకు ఆయన అండగా నిలుస్తున్నారని ఆరోపించారు. మోడీ పాలనలో ప్రజల ఆకాంక్షలు నెరవేరుతున్నాయన్న ఆయన..ప్రపంచంలో భారత్ శక్తివంతమైన దేశంగా ఎదుగుతోందని తెలిపారు. తెలంగాణ రాష్ట్ర ముఖ్యమంత్రి కేసీఆర్ కుటుంబాన్ని వదిలిపెట్టే ప్రసక్తే లేదని.. అడుగడుగునా ప్రశ్నిస్తామని కేంద్ర మంత్రి కిషన్ రెడ్డి వెల్లడించారు. తెలంగాణ గడ్డపై కుటుంబ పాలనను ప్రజలు పాతర పెడుతారని తెలిపారు. సంవత్సరం తర్వాత.. మార్పు తప్పకుండా వస్తుందని.. అధికారులు తెలుసుకోవాలని.. చట్టప్రకారం పని చేయాలని వారికి సూచించారు. ఉన్న గద్దె ఊడిపోయే పరిస్థితి వచ్చిందని.. ఢిల్లీలో గద్దెనెక్కేది తర్వాత ఆలోచించాలన్నారు. అన్యాయంగా వ్యవహరిస్తే.. ప్రజలు క్షమించరన్నారు. బండి సంజయ్ నిర్వహిస్తున్న పాదయాత్రను ప్రజలు ఆదరిస్తున్నట్లు తెలిపారు. యాదాద్రిలో బీజేపీ రాష్ట్ర అధ్యక్షులు బండి సంజయ్ నిర్వహిస్తున్న మూడో విడత ప్రజా సంగ్రామ యాత్ర కొనసాతోంది. ఈ సందర్భంగా నిర్వహించిన బహిరంగసభలో కేంద్ర మంత్రి కిషన్ రెడ్డి మాట్లాడారు. కేసీఆర్ సర్కార్ మాటలే తప్ప చేతల ప్రభుత్వం కాదని, అక్రమాలకు, అత్యాచారాలకు, దారుణాలకు ప్రతిరూపం ఈ ప్రభుత్వమని దుయ్యబట్టారు. అధికార దుర్వినియోగ ప్రభుత్వం ఏదైనా ఉందంటే..అది తెలంగాణ సర్కార్ అని విమర్శించారు. ధర్మాన్ని, న్యాయాన్ని పక్కన పెట్టి నా రాజ్యం అంటూ పాలన చేస్తున్నారని మండిపడ్డారు. సామాజిక న్యాయం, సచివాలయం ఉందా అని ప్రశ్నించారు. దేశంలో ఎంతో మంది ముఖ్యమంత్రులు ఉన్నారని.. వీరంతా ప్రజలను కలుస్తారని తెలిపారు. కానీ తెలంగాణ సీఎం మాత్రం ప్రజలను కలవరని వ్యాఖ్యానించారు. ఇక్కడ రైతులు నష్టపోతుంటే.. పంజాబ్ రాష్ట్రానికి వెళ్లి డబ్బులు ఇస్తారని విమర్శించారు. రైతుల దగ్గరి నుంచి వడ్లు కొంటున్నామంటూ ఊదరగొట్టి.. ఇప్పుడు మాట మార్చారన్నారు. రూ. 1300 ఎంఎస్ పీ ఉంటే.. ఏడు సంవత్సరాల్లో రూ. 2 వేల 060 చేశామని..రైతులకు మేలు జరగలేదా అని ప్రశ్నించారు. ధాన్యం కొనుగోళ్ల విషయంలో, దళితుడిని ముఖ్యమంత్రి చేయడం.. దళితులకు న్యాయం చేస్తారో చెప్పాల్సిన అవసరం ఉందన్నారు. ఇంటికో ఉద్యోగం అని చెప్పి.. ఉన్న ఉద్యోగాలు తీసేస్తున్నారని విమర్శించారు. ఒక్క రేషన్ కార్డు ఇవ్వకపోవడం దారుణమన్నారు. ఎన్నికలప్పుడు మాత్రమే హామీలిచ్చి అనంతరం మరిచిపోతారని ఎద్దేవా చేశారు. అధికారంలోకి వచ్చిన తర్వాత ఎన్ని అప్పులు చేశారో లెక్కలేదన్నారు. మజ్లిస్ పార్టీకి కీలుబొమ్మగా మారిందని.. తెలంగాణ విమోచన దినోత్సవాన్ని అందుకే నిర్వహించడం లేదన్నారు. యూరియాకు రూ. 3,700 సబ్సిడీ ఇస్తున్నట్లు, గ్రామ పంచాయతీలకు నిధులు కేటాయిస్తే..అవి తెలంగాణ ప్రభుత్వం ఇవ్వలేదన్నారు. విద్యార్థులకు స్కాలర్ షిప్ ఇస్తామని కేంద్రం చెబుతుంటే.. వారి డేటాను పంపించకపోవడం దారుణమన్నారు. రీజనల్ రింగ్ రోడ్డుకు రూ. 20 వేల కోట్లు కేటాయించి పనులు చేయిస్తున్నామన్నారు. అలాగే లక్షా 4 వేల కోట్లు జాతీయ రహదారుల కోసం ఖర్చు పెట్టినట్లు తెలిపారు. ఈ రోడ్లపై తెలంగాణ ప్రజలు తిరగడం లేదా ? అని ప్రశ్నించారు. భువనగిరిలో ఎయిమ్స్ ఆసుపత్రి నిర్మించడం జరిగిందని గుర్తు చేశారు. రూ. 900 కోట్లతో నూతన భవనం నిర్మిస్తున్నట్లు.. త్వరలో శంకుస్థాపన చేయడం జరుగుతుందన్నారు. దీనిపై ఓ మంత్రి విమర్శలు చేస్తున్నారని.. వాస్తవాలు తెలుసుకుని మాట్లాడాలని సూచించారు. సనత్ నగర్ లో ఈఎస్ఐ మెడికల్ కాలేజీ రన్ చేస్తున్నట్లు.. ఎంఎంటీఎస్ సెకండ్ ఫేజ్ కు డబ్బులు కేటాయించడం లేదని విమర్శించారు. వరంగల్ లో రైల్వే కోచ్ పనులు ఆగిపోయాయని, రామగుండంలో యూరియా ఫ్యాక్టరీ పెడితే.. ప్రొడక్షన్ ఆపి వేయడం దారుణమన్నారు. ఇవన్నీ కేంద్రం చేస్తున్న విషయాన్ని గుర్తు చేసుకోవాలన్నారు. టీఆర్ఎస్ లో ఉన్న వాళ్లందరూ స్వార్థపరులని, తెలంగాణ వద్దన్న వారు ప్రభుత్వంలో ఉన్నారని విమర్శించారు. బీజేపీ పార్టీపై అబద్ధపు ప్రచారం చేస్తున్నారని తెలిపారు. కేంద్ర ప్రభుత్వాన్ని విమర్శించే స్థాయి ఈ ప్రభుత్వానికి లేదన్నారు.

ఏఐఎస్ఎఫ్ రాష్ట్ర మహాసభలను జయప్రదం చేయండిలి

హైదరాబాద్, అగస్టు 2 (సమ సమాజం): మంగళవారం నల్లగొండ పట్టణ కేంద్రంలో ఏఐఎస్ఎఫ్ రాష్ట్ర మహాసభల వాల్ పోస్టర్స్ ను విడుదల చేయడం జరిగింది. ఈ సందర్భంగా సంఘం జిల్లా అధ్యక్ష కార్యదర్శులు లివలమల్ల ఆంజనేయులు ముదిగొండ మురళీకృష్ణలి గార్లు మాట్లాడుతూ ఈ నెల 26,27,28 తేదీలలో కొత్తగూడెం పట్టణంలో ఏఐఎస్ఎఫ్ మూడవ రాష్ట్ర మహాసభ నిర్వహించడం జరుగుతుందని తెలిపారు.కేంద్ర రాష్ట్ర ప్రభుత్వాలు విద్యను పేదవాడికి అందని ద్రాక్ష లాగా,అంగట్లో సర్కు లాగా మారుస్తుందని విమర్శించారు,కొఠారి కమిషన్ కి భిన్నంగా జాతీయ విద్యా విధానాన్ని తీసుకువచ్చి,విద్య కేంద్రీకరణ పేరుతో ప్రభుత్వాలు స్వయం ప్రతిపత్తిని తగ్గిస్తూ విద్యను కాషాయీకరణ వ్యాపారీకరణ చేయాలని కుట్రలు చేస్తుందని, యూనివర్సిటీ గ్రాంట్ కమిషన్(యుజిసి)రద్దు చేస్తూ భారత ఉన్నత విద్యా కమిషన్(హెచ్ ఇసిఐ)తీసుకురావాలని కుటిల ప్రయత్నాలు చేస్తుందని విమర్శించారు. రాష్ట్రంలో ప్రభుత్వ యూనివర్సిటీలను నిర్వీర్యం చేస్తూ విదేశీ యూనివర్సిటీలను తీసుకువస్తున్నారని దీనివలన ఉన్నత విద్య పేదవాడికి దూరం అయ్యే అవకాశాలు ఉన్నాయని అన్నారు.ప్రభుత్వ యూనివర్సిటీలను ఎత్తివేయాలని కుట్రలో భాగంగానే ప్రైవేటు యూనివర్సిటీల బిల్లును తీసుకువచ్చారని అన్నారు, రాష్ట్రంలో ఖాళీగా ఉన్న ఉపాధ్యాయులు,లెక్చరర్,నాన్ టీచింగ్ పోస్టులను వెంటనే భర్తీ చేయాలని,అద్దె భవనాలలో నడుస్తున్నటువంటి గురుకులాలు,సంక్షేమ హాస్టల్స్ వెంటనే సొంత భవనాలు నిర్మించాలని ప్రభుత్వాన్ని డిమాండ్ చేశారు.విద్యా రంగానికి కేంద్ర బడ్జెట్ లో పది శాతం, రాష్ట్ర బడ్జెట్లో 30% నిధులు కేటాయించాలని వారు ప్రభుత్వాన్ని డిమాండ్ చేశారు.ఈ మహాసభలలో దేశ భవిష్యత్తు కోసం విద్యార్థులను చైతన్యపరిచేందుకు విద్యారంగ సమస్యలపై చర్చించి ఉద్యమ కార్యాచరణ రూపొందించడం జరుగుతుందని కావున విద్యార్థులు అధిక సంఖ్యలో పాల్గొని జయప్రదం చేయాలని వారు కోరారు.ఈ కార్యక్రమంలో ఏఐఎస్ఎఫ్ రాష్ట్ర కార్యవర్గ సభ్యులు బరిగల వెంకటేష్,పట్టణ కార్యదర్శి గాదపాక సూర్య తేజ,విద్యార్థులు వంశీ,కిరణ్, రవి,మధు,శైలజ,మాధవి,స్వాతి ,శ్రీయ,మనిషా తదితరులు పాల్గొన్నారు.

ప్రైవేట్ స్కూళ్లో ఫుడ్ పాయిజనింగ్

వికారాబాద్, అగస్టు 2 (సమ సమాజం): పూడూరు మండలం మన్నేగూడ సమీపంలోని కేశవరెడ్డి పాఠశాలలో ఫుడ్ పాయిజన్ జరిగింది. కలుషిత ఆహారం తిని 30 మంది విద్యార్థులు తీవ్ర అస్వస్థతకు గురయ్యారు. దీంతో పాఠశాల సిబ్బంది హుటాహుటిన వికారాబాద్ లోని ప్రైవేట్ ఆసుపత్రికి తరలించి చికిత్స అందజేశారు. విద్యార్థులు అస్వస్థతకు గురి కావడంతో తల్లిదండ్రులు తీవ్ర ఆందోళన చెందుతున్నారు. దీనికి పాఠశాల యాజమాన్యం నిర్లక్ష్యమే కారణమని..లక్షలు చెల్లించి తమ బిడ్డలను చేర్పిస్తే ఇలా జరగడమేంటని తల్లిదండ్రులు ఆగ్రహం వ్యక్తం చేశారు.. అస్వస్థతకు గురైన విద్యార్థులను విద్యాశాఖాధికారి రేణుకా దేవి పరామర్శించారు.

ఉమామహేశ్వరి కుటుంబానికి ఎర్రబెల్లి పరామర్శ

ఎన్టీఆర్ కుటుంబానికి కలసిరాని ఆగస్ట్ మాసం

హైదరాబాద్, అగస్టు 2 (సమ సమాజం): హైదరాబాద్‌లో నిన్న మృతి చెందిన ఎన్టీఆర్ నాలుగో కుమార్తె కంఠంనేని ఉమా మహేశ్వరి కుటుంబాన్ని పంచాయతీ రాజ్ శాఖ మంత్రి ఎర్రబెల్లి దయాకర్‌రావు పరామర్శించారు. ఉమా మహేశ్వరి కుటుంబ సభ్యులను ఓదార్చారు. ఆమె ఆత్మకు శాంతి చేకూరాలని భగవంతుడిని ప్రార్థించారు. మంత్రి ఎర్రబెల్లి వెంట ఢిల్లీ తెలంగాణ ప్రతినిధి వేణుగోపాలచారి తదితరులు ఉన్నారు. మరోవైపు ఎన్టీఆర్ కుటుంబానికి పలువురు పరామర్శించారు. ఇదిలావుంటే ఆనాడు ఎన్టీఆర్‌కు, ఇప్పుడు ఆయన కుటుంబీలకులకు కూడా ఆగస్ట్ కలసిరావడం లేదు. ఎన్టీఆర్ చిన్న కూతురు కంఠమనేని ఉమామహేశ్వరి సోమవారం అంటే ఆగస్ట్ 1న ఆత్మహత్య చేసుకున్న సంగతి విదితమే. దీంతో ఆమెను కడసారి చూసేందుకు నందమూరి హీరోలు, బంధువులు జుబ్లీహిల్స్‌లోని ఆమె ఇంటికి వస్తున్నారు. బుధవారం మహా ప్రస్థానంలో ఆమె అంత్యక్రియలు జరగనున్నాయి. ఇదిలా ఉంటే ప్రస్తుతం నందమూరి కుటుంబానికి సంబంధించిన ఓ ఆసక్తికర అంశం సోషల్ మీడియాలో చర్చనీయాంశమైంది. గత కొంతకాలంగా నందమూరి ఇంట వరుస విషాదాలు చోటుచేసుకుంటున్న సంగతి తెలిసిందే. 2019 హరికృష్ణ రోడ్డు ప్రమాదంలో మృతి చెందడం ఇప్పుడు తాజాగా ఉమామహేశ్వరి బలవన్మరానికి పాల్పడంతో అభిమానుల్లో ఆందోళన నెలకొంది. దీంతో ఈ ఆగష్టు నెల నందమూరి ఇంటికి కలిసి రావడం లేదని, విషాదలన్ని ఈ నెలలో చోటుచేసుకుంటున్నాయంటూ చర్చించుకుంటున్నారు. హరికృష్ణ ఓ పెళ్లికి వెళుతూ 2019లో ఆగష్టు 29న రోడ్డు ప్రమాదానికి గురై మృతి చెందారు. ఇప్పుడు ఆగష్టు నెలలోనే ఉమామహేశ్వరి ఆత్మహత్యకు పాల్పడ్డారు. అంతేకాదు రాజకీయ పరంగానే ఎన్టీఆర్‌కు ఈ ఆగస్ట్ నెల కలిసిరాలేదంటున్నారు. రాజకీయ పరంగా నాదేండ్ల భాస్కర్ మోసం, ఆయన అల్లుడు నారా చంద్రబాబు నాయుడు వెన్నుపోటు ఈ ఆగస్ట్ నెలలో చోటుచేసుకోవడం గమనార్హం. అయితే 2014 డిసెంబర్ 6న హరికృష్ణ పెద్ద కుమారుడు జానకి రామ్ రోడ్డు ప్రమాదంలో కన్నుమూసిన సంగతి తెలిసిందే. ఇలా వరుస విషాదాలు నందమూరి ఇంట చోటుచేసుకోవడంతో అభిమానులు విచారం వ్యక్తం చేస్తున్నారు.

హుజూరాబాద్ అభివృద్ధిపై చర్చిద్దామా

ఈటెలకు ఎమ్మెల్సీ కౌశిక్ రెడ్డి సవాల్

హైదరాబాద్, అగస్టు 2 (సమ సమాజం): హుజురాబాద్ బీజేపీ ఎమ్మెల్యే ఈటల రాజేందర్‌పై టీఆర్ఎస్ ఎమ్మెల్సీ పాడి కౌశిక్ రెడ్డి తీవ్ర స్థాయిలో ధ్వజమెత్తారు. హుజురాబాద్ నియోజకవర్గంలో ఈటల చేసిన అభివృద్ధి ఏంటో చూపించాలని కౌశిక్ రెడ్డి సవాల్ విసిరారు. ఈటల ఆయన అభివృద్ధి చూపిస్తే.. తాను కేసీఆర్ అభివృద్ధి చూపిస్తానని తేల్చిచెప్పారు. హుజురాబాద్‌కు చేసింది ఏముందని..గజ్వేల్‌కు పోతా అంటున్నావని నిలదీశారు. ఈటల తాను చేసిన అభివృద్ధిపై చర్చించేందుకు హుజురాబాద్ చౌరస్తాను 5వ తేదీన బహిరంగ చర్చకు రావాలని సవాల్ విసిరారు. ఆ రోజే ఈటల చేసిన అభివృద్ధి గురించి ప్రజలకు వివరించాలని కౌశిక్ రెడ్డి డిమాండ్ చేశారు. రాజేందర్ సొంత గ్రామం కమలాపూర్‌లో బస్టాండ్ నిర్మించలేని దౌర్భాగ్య పరిస్థితి ఆయనదని పేర్కొన్నారు. ఈటల హుజురాబాద్‌లో యాక్టర్.. హైదరాబాద్‌లో ఒక జోకర్.. ఢిల్లీలో బ్రోకర్ అని విమర్శించారు. బండి సంజయ్ ఈటలను ఒక జోకర్‌లాగా చూస్తున్నాడని తెలిపారు. ఈటల ఒక బ్రోకర్ అని స్వయంగా సొంత పార్టీ నాయకులే అంటున్నారని పేర్కొన్నారు. టీఆర్ఎస్ పార్టీలో కేసీఆర్ తర్వాత అంతటి మర్యాద ఈటలకే దక్కిందని గుర్తు చేశారు. హుజురాబాద్‌కు ఎస్‌డీఎఫ్ నిధుల కింద కేసీఆర్ రూ. 100 కోట్లు ఇచ్చారని కౌశిక్ రెడ్డి తెలిపారు. జీవో 295తో రూ. 6 కోట్ల నిధులు మంజూరు చేసి రాజేందర్ ఇంటికి రోడ్డు నిర్మాణం చేశారని చెప్పారు. ఈటల మళ్లీ హుజురాబాద్ లో గెలిచి 10 నెలలు కావొస్తుంది. ఈ 10 నెలల్లో ఆయన కేంద్రం నుంచి ఒక్క లక్షనైనా తెచ్చి ఖర్చు చేశారా? అని అడిగారు. ఈటలకు దమ్ముంటే కేంద్రం నుంచి రూ. 100 కోట్లు తెస్తే.. తాను టీఆర్ఎస్ ప్రభుత్వం నుంచి రూ. 120 కోట్లు తెస్తానని తేల్చిచెప్పారు.

మాదాపూర్ కాల్పుల కేసును ఛేదించిన పోలీసులు

ముగగ్గురు నిందితుల పట్టివేత..ఆయుధాను స్వాధీనం

హైదరాబాద్, అగస్టు 2 (సమ సమాజం): మాదాపూర్‌లో జరిగిన రియల్ కాల్పుల కేసును సైబరాబాద్ పోలీసులు ఛేధించారు. రౌడీషీటర్ ఇస్మాయిల్‌పై ముగ్గురు నిందితులు గన్‌తో కాల్పులు జరిపి పరారయ్యారు. నింధితులను పట్టుకునేందుకు నాలుగు స్పెషల్ టీమ్‌లను ఏర్పాటు చేసిన పోలీసులు.... ముగ్గురు నిందితులను అదుపులోకి తీసుకున్నారు. నిందితుల వద్ద నుంచి హత్యకు ఉపయోగించిన వెపన్స్, కార్లు స్వాధీనం చేసుకున్నారు. మాదాపూర్‌లో ఇస్మాయిల్‌ను దారుణంగా హతమార్చిన ఘటన తీవ్ర సంచలనం రేపింది. ఇస్మాయిల్‌పై పాయింట్ బ్లాంక్‌లో కాల్పులు జరిపారు. ఇస్మాయిల్‌తో పాటు మరో వ్యక్తి జహంగీర్‌పై కాల్పులు జరిపారు. ఇస్మాయిల్ మృతి చెందగా... జహంగీర్ పరిస్థితి విషమంగా ఉంది. రియల్ ఎస్టేట్ వివాదమే కాల్పులకు కారణంగా తెలుస్తోంది. ఇస్మాయిల్, జహంగీర్, మహ్మద్ అనే ముగ్గురు వ్యక్తుల మధ్య రియల్ ఎస్టేట్ వివాదం కొంతకాలంగా నడుస్తోంది. వివాదాన్ని పరిష్కరించుకునేందుకు మహ్మద్ వారిద్దరినీ నీరూస్ దగ్గరికి పిలిచాడు. వీరి మధ్య కొంతసేపు చర్చలు జరిగినట్టు తెలుస్తోంది. చర్చలు జరుగుతుండగానే మహ్మద్ ÷ిరిరగ్ ఓపెన్ చేసినట్టు సమాచారం. ఇస్మాయిల్ పక్కన ఉన్నవారిని చెదరగొట్టేందుకు.. మరో వెపన్‌తో జిలానీ అనే వ్యక్తి సైతం మహ్మద్‌కు మద్దతుగా కాల్పులు జరిపినట్టు తెలుస్తోంది. ఇద్దరిపై కాల్పులు జరిపిన అనంతరం మహ్మద్, జిలానీ అక్కడి నుంచి పారిపోయారు. తీవ్రగాయాలపాలైన ఇస్మాయిల్‌ను అతని మిత్రులు ఉస్మానియా ఆస్పత్రికి తీసుకెళ్లగా.. అక్కడ చికిత్స పొందుతూ మరణించాడు. మాదాపూర్, ఎస్ఓటీ పోలీసులు 24 గంటల్లోనే నిందితులు జిలానీ, మునాయిద్, ఫిరోజ్ లను అదుపులోకి తీసుకున్నారు. వారి నుంచి హత్యకు ఉపయోగించిన ఆయుధాలతో పాటు ఓ వాహనాన్ని స్వాధీనం చేసుకున్నారు.

దేశంలో వన్ నేషన్..వన్ కమిషన్ ఉండాలి

జంతర్‌మంతర్ వద్ద రేషన్ డీలర్ల ఆందోళన

న్యూఢిల్లీ, అగస్టు 2 (సమ సమాజం): అల్ ఇండియా రేషన్ డీలర్స్ ఫెడరేషన్ ఆధ్వర్యంలో ఢిల్లీలోని జంతర్ మంతర్ ముందు ఆందోళన నిర్వహించారు. ఈ ఆందోళనలో రాష్ట్రంతో సహా పలు రాష్ట్రాల నుంచి రేషన్ డీలర్లు పాల్గొన్నారు. ఎంపీలు కోమటిరెడ్డి వెంకట్ రెడ్డి, ఉత్తమ్ కుమార్ రెడ్డి, నామా నాగేశ్వరరావు, బడుగు లింగయ్య యాదవ్ రేషన్ డీలర్ల ఆందోళనకు మద్దతు పలికారు. ఈ సందర్భంగా రేషన్ డీలర్ల అసోసియేషన్ రాష్ట్ర అధ్యక్షుడు నాయికోటి రాజు మాట్లాడుతూ... ఒక్కో రాష్ట్రంలో ఒక్కో రకమైనన కమీషన్ ఉందన్న ఆయన... దేశ వ్యాప్తంగా వన్ నేషన్.. వన్ రేషన్... వన్ కమీషన్ విధానం ఉండాలని డిమాండ్ చేశారు. కోవిడ్ సమయంలో రేషన్ డీలర్లు చాలా రిస్క్ తీసుకున్నారని, ఈ క్రమంలోనే దాదాపు రాష్ట్ర వ్యాప్తంగా 97మంది డీలర్లు మృతి చెందారని తెలిపారు. రేషన్ డీలర్ల కార్పొరేషన్ లో వందల కోట్ల నిధులు మూలుగుతున్నాయన్న ఆయన... బాధిత కుటుంబాలకు అన్ని విధాల సాయం చేయాలని కేంద్ర, రాష్ట్ర ప్రభుత్వాలను డిమాండ్ చేశారు. నాలుగు వందల రూపాయలకే క్వింటాల్ బియ్యం ఇవ్వాలన్న ఆయన... నిత్యావసర సరుకుల సంఖ్యను కూడా పెంచాలని కోరారు. రేషన్ డీలర్లకు ఆరోగ్య బీమా కల్పించాలని కోరారు.

ఎంపి నామా కుమారుడు పృథ్వీపై దాడి

కారును ఆపి 75 వేలు లక్కున్న దుండగులు

ఫిర్యాదుతో దర్యాప్తు చేపట్టిన పంజాగుట్ట పోలీసులు

హైదరాబాద్, అగస్టు 2 (సమ సమాజం): టీఆర్ఎస్ లోక్‌సభ పక్ష నేత ఖమ్మం ఎంపీ నామా నాగేశ్వరరావు కొడుకు పృథ్వీరాజ్ పై గుర్తు తెలియని దుండగులు దాడి చేశారు. తీవ్ర గాయాలపాలైన నామా కుమారుడిని ఆస్పత్రికి తరలించారు. నామా కొడుకు ఫిర్యాదు మేరకు పంజాగుట్ట పోలీసులు కేసు నమోదు చేశారు. నామా కుమారుడు పృథ్వీ తేజ కారును ఆపి కారులో ఎక్కిన దుండగులు కత్తితో బెదిరించి పృథ్వీతేజ నుంచి రూ.75వేలు దోచుకున్నారని పోలీసులు తెలిపారు. పృథ్వీ తేజ కారును అడ్డగించి దోచుకున్న వారు ఎవరనే కోణంలో ప్రస్తుతం పోలీసులు విచారణ జరుపుతున్నారు. ఈ ఘటన జరిగిన ప్రాంతంలోని సీసీటీవీ ఫుటేజీని పరిశీలిస్తున్నారు. ఏమార్గంలో ప్రయాణం చేశాడో ఆ మార్గంలోని సీసీటీవీల ఫుటేజీని పరిశీలించనున్నారు. ఈ మార్గంలో అనుమానాస్పదంగా ఎవరైనా తిరిగారా? లేక పృథ్వీని ఎవరైనా వాహనంలో అనుసరించారా? అనే కోణంలో కూడా పోలీసులు దర్యాప్తు చేస్తున్నారు. ఎంపీ నామా నాగేశ్వరరావు కొడుకు షాపింగ్ కు వచ్చి షాపింగ్ చేసే ఇంటికి తిరిగి వెళ్లే సమయంలో దుండగులు అతడి కారులో ఎక్కారు. కారులో ఎక్కిన తర్వాత పృథ్వీతేజకు కత్తి చూపించి బెదిరింపులకు పాల్పడ్డారు. పృథ్వీ నుంచి రూ.75 వేలు దోచుకున్నారు. ఈ ఘటన

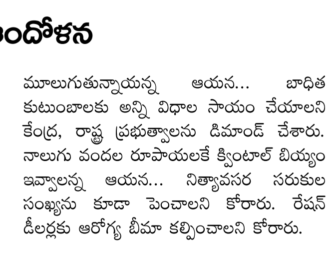

జూలై 31న చోటుచేసుకుంది. అయితే ఈ విషయమై ఆగస్టు 1న రాత్రి పృథ్వీ తేజ వ్యక్తిగత సిబ్బంది పంజాగుట్ట పోలీసులకు ఫిర్యాదు చేశారు. ఆ దొంగలు ఎవరు? ఎందుకు దోచుకున్నారు? అసలేం జరిగిందన్న దానిపై పోలీసులు విచారణ జరుపుతున్నారు.

డిఫరెంట్‌గా కార్తికేయు-2

12న విడుదలకు సన్నాహాలు

'స్వామిరారా' తర్వాత నిఖిల్ ప్రతి సినిమాకు కథల ఎంపికలో వేరియేషన్ చూపిస్తూ టాలీవుడ్‌లో మంచి గుర్తింపు తెచ్చుకున్నాడు. త మూడేళ్ళుగా నిఖిల్ నుండి మరో సినిమా రాలేదు. ఇక ఈ మూడేళ్ళ గ్యాప్‌ను పూర్తి చేసేందుకు నిఖిల్ వరుసగా సినిమాలను ఒప్పుకుంటున్నాడు. ప్రస్తుతం ఈ హీరో చేతిలో నాలుగు సినిమాలున్నాయి. అందులో 'కార్తికేయ-2' ఒకటి. చందు ముండేటి దర్శకత్వం వహించిన ఈ చిత్రం 'కార్తికేయ' చిత్రానికి సీక్వెల్‌గా తెరకెక్కింది. సీక్వెల్ అనౌన్స్ చేసినప్పటి నుండి ప్రేక్షకులలో భారీ అంచనాలు నెలకొన్నాయి. మిస్టరీ థ్రిల్లర్ నేపథ్యంలో తెరకెక్కిన ఈ చిత్రం ఆగస్టు 12న విడుదల కానుంది. ఈ క్రమంలో మేకర్స్ వరుసగా అప్‌డేట్‌లను ఇస్తున్నారు. తాజాగా మేకర్స్ ట్రైలర్ రిలీజ్ డేట్‌ను ప్రకటించారు. 'కార్తికేయ-2' ట్రైలర్‌ను ఆగస్టు 6న విడుదల చేయనున్నట్లు మేకర్స్ ప్రకటించారు. ఇక ఇటీవలే విడుదలైన టీజర్‌కు ప్రేక్షకుల నుండి విశేష స్పందన వచ్చింది. పాన్ ఇండియా లెవల్లో విడుదల కానున్న ఈ సినిమాలో నిఖిల్‌కు జోడీగా అనుపమ పరమేశ్వరణ్ హీరోయిన్‌గా నటించింది. పీపుల్స్ మీడియా ఫ్యాక్టరి, అభిషేక్ అగర్వాల్ ఆర్ట్స్ బ్యానర్‌లపై టి.జి. విశ్వప్రసాద్, అభిషేక్ అగర్వాల్ సంయుక్తంగా ఈ చిత్రాన్ని నిర్మించారు. కాగా ఈ చిత్రం తెలుగుతో పాటు హిందీ, తమిళం, మలయాళ, కన్నడ భాషల్లో ఏకకాలంలో విడుదల కానుంది.

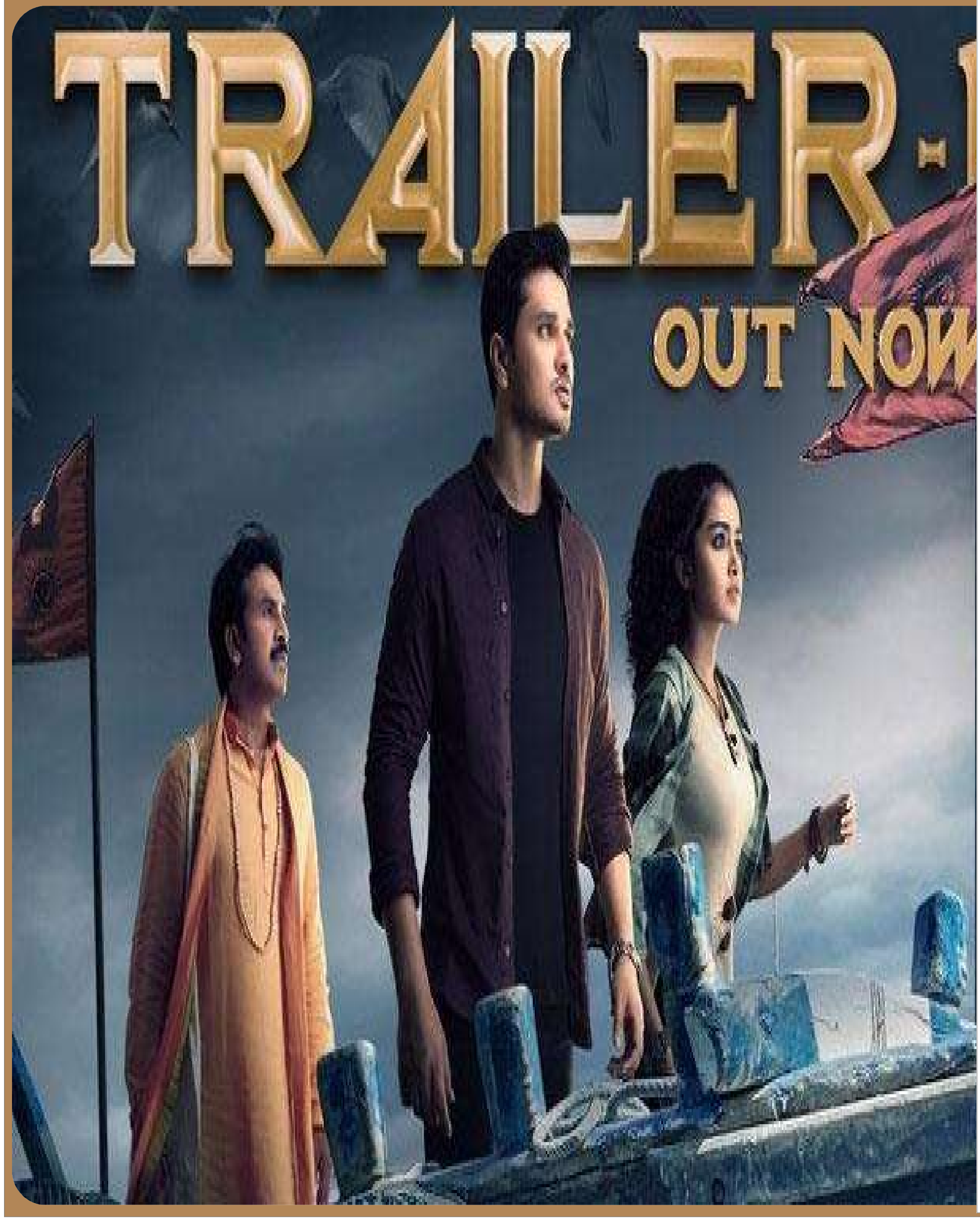

సాయిపల్లవిని వెన్నాడుతున్న వరుస ఫ్లాపులు

లేడీ ఓరియంటెడ్ సినిమాల్లోనూ ఎదురీతే

వైవిధ్యమైన కథలు, పాత్రల్లో నటిస్తూ చిత్రపరిశ్రమలో తనకంటూ ప్రత్యేక గుర్తింపును తెచ్చున్నారు నేచురల్ బ్యూటీ సాయిపల్లవి. మలయాళం చిత్రం 'ప్రేమమ్'ద్వారా పరిచయమైన ఈ బ్యూటీ..తక్కువ సమయంలోనే టాప్ హీరోయిన్‌గా గుర్తింపు తెచ్చుకుంది. ఎక్స్‌పోజింగ్‌కు దూరంగా ఉంటూ కేవలం తన నటనతోనే లక్షలాది మంది అభిమానులను సంపాధించుకుంది. కోట్ల రూపాయలను వస్తాయని ఆలోచించకుండా.. తనకు సంతృప్తినిచ్చే పాత్రలు మాత్రమే చేస్తానంటోంది సాయి పల్లవి. అందుకే సాయి పల్లవి అంటే సినీ ప్రియుల్లో ఎనలేని గౌరవం పెరిగిపోయింది. ఇక ఇటీవల కాలంలో సాయి పల్లవి లేడీ ఓరియెంటెండ్ చిత్రాలకు కేరాఫ్‌గా మారిపోయింది. అందుకే సాయి పల్లవిని అభిమానులు లేడీ సూపర్ స్టార్ అంటూ పిలవడం మొదలు పెట్టారు. అయితే గత కొంతకాలం నుంచి మాత్రం సాయి పల్లకి బ్యాడ్ టైం నడుస్తోంది. ఇటీవల ఈ నేచురల్ బ్యూటీ నటించిన చిత్రాలన్ని బాక్సాఫీస్ వద్ద బోల్తా పడుతున్నాయి. ఆ మధ్య భారీ అంచనాల మధ్య వచ్చిన 'విరాటపర్వం' బాక్సాఫీస్ వద్ద దారణంగా బోల్తా పడింది. ఇటీవల వచ్చిన గార్గి సినిమా కూడా ఫ్లాప్‌గానే మిగిలిపోయింది. ఇలా వరుసగా ఫ్లాపులు రావడానికి కారణం సాయి పల్లవి ఎంచుకున్న కథలనే తెలుస్తోంది. కేవలం సందేశాత్మక చిత్రాలను మాత్రమే ఎంచుకుంటూ వెళ్తోంది. అయితే సాయి పల్లవి నటనకు ప్రేక్షకులు ఫిదా అయినప్పటికీ.. కమర్షియల్‌గా నిర్మాతలకు మాత్రం నిరాశే మిగులుతోంది. దీంతో కొన్ని విషయాల్లో మారాలని సాయి పల్లవికి నిర్మాతలు సలహా ఇచ్చారట. గ్లామర్‌కు ప్రాధన్యత ఉన్న కమర్షియల్ చిత్రాలను కూడా చేయాలని చెప్పారట. అయితే ఆఫర్స్ రాకపోతే క్లినిక్ అయినా పెట్టుకుంటా లేదా ఉద్యోగం అయినా చేసుకుంటా కానీ నా స్థాయిని తగ్గించుకొని ఇష్టంలేని సినిమాల్లో నటించలేనని చెప్పిందట సాయి పల్లవి.

Edited, Printed, Published & owned by **GOSUKONDA PRUDHVIRAJU**, Published From, H.No. 6-17, VI:PALIVELA, MANDAL:MUNUGODE, DIST: NALGONDA - 508244, TELANGANA,
Printed at **Panidhar PUBLICATIONS**. H.NO: 6-17, VI:PALIVELA, MANDAL:MUNUGODE, DIST: NALGONDA - 508244, Editor: **GOSUKONDA PRUDHVIRAJU**,
RNI.TELTEL/2016/ 73311, Cell:8897334003 Email: samasamajamdaily@gmail.com, Website: www.samasamajam.in